

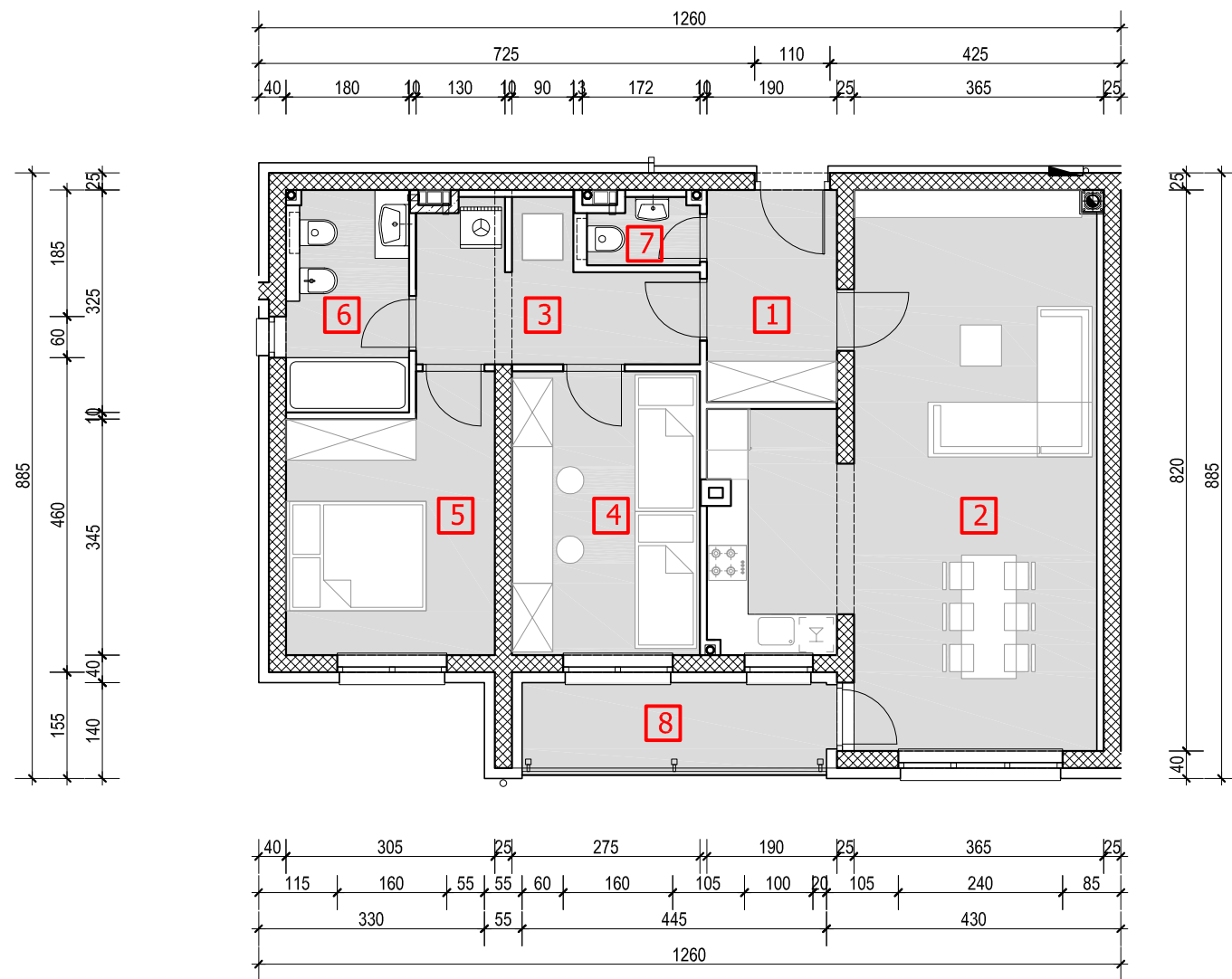

--- APN----- STAMBENA GRAĐEVINA-zgrada POS-a VIROVITICA -----KATALOG STANOVA---

--- APN-----STAMBENA GRAĐEVINA-zgrada POS-a Virovitica--- KATALOG STANOVA-----PRIZEMLJE---



PRIZEMLJE

Stan oznake **C1** - 3 sobni stan, nalazi se na prizemnoj etaži, dvostrano orijentiran jug-zapad, a sastoji se od ulaznog prostora, kuhinje, blagovaonice i dnevnog boravka, te hodnika, 2 spavaće sobe, kupaonice, wc-a, prostora za tehniku i loggie.

Stanu pripada određeno spremište u prizemlju 0C1 i parkirališno mjesto PM 01.

rb.	naziv prostorije	m ²	k	k x m ²
POSEBNI DIO				
1.	ULAZNI PROSTOR	5,89	1	5,89
2.	KUHINJA,BLAG. I D.BORAVAK	36,25	1	36,25
3.	HODNIK	7,87	1	7,87
4.	SOBA-1	11,41	1	11,41
5.	SOBA-2	11,33	1	11,33
6.	KUPAONICA	5,80	1	5,8
7.	WC	1,49	1	1,49
8.	LOGGIA	5,93	0,75	4,45
UKUPNO POSEBNI DIO		85,97		84,49
SPOREDNI DIO				
9.	SPREMIŠTE	2,49	0,5	1,25
10.	PARKIRALIŠTE	12,50	0,25	3,13
Ukupno NP stana		100,96	m²	
Ukupno NKP stana		88,87	m²	

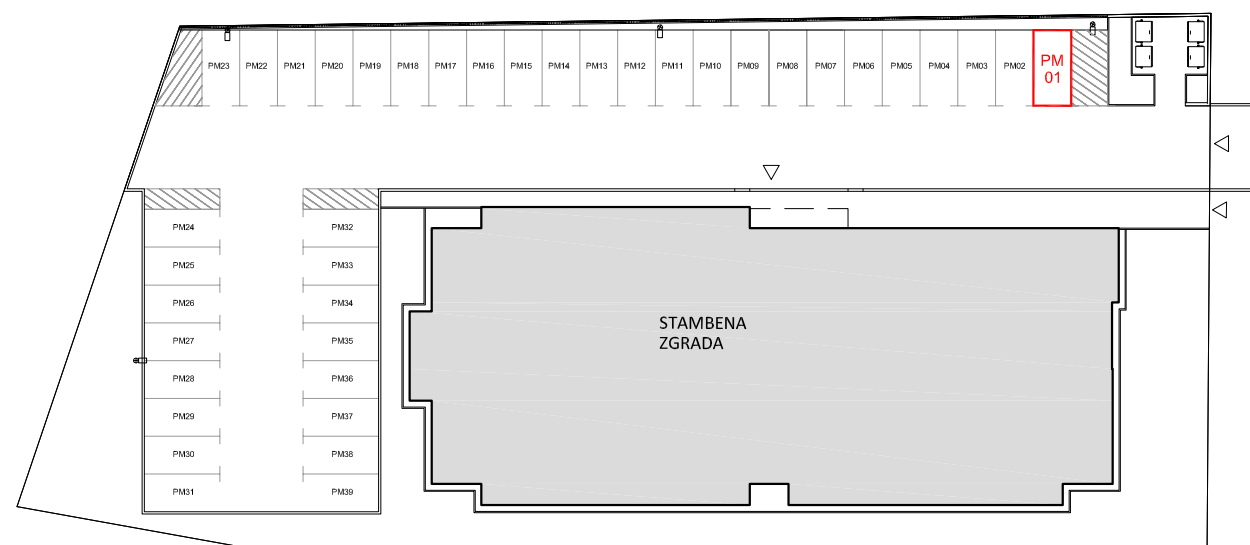

◀ situacija-položaj parkirališnog mjesta

▼ tlocrt prizemlja-položaj spremišta

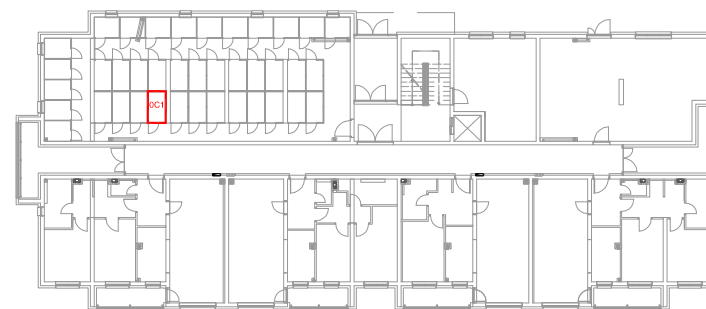

▼ tlocrt prizemlja-položaj stana

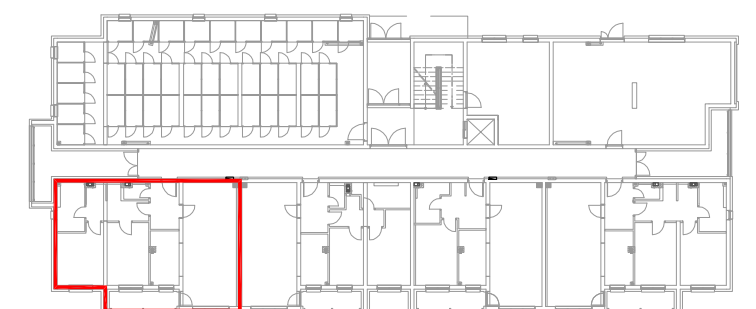

0C1

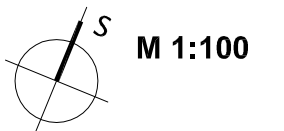

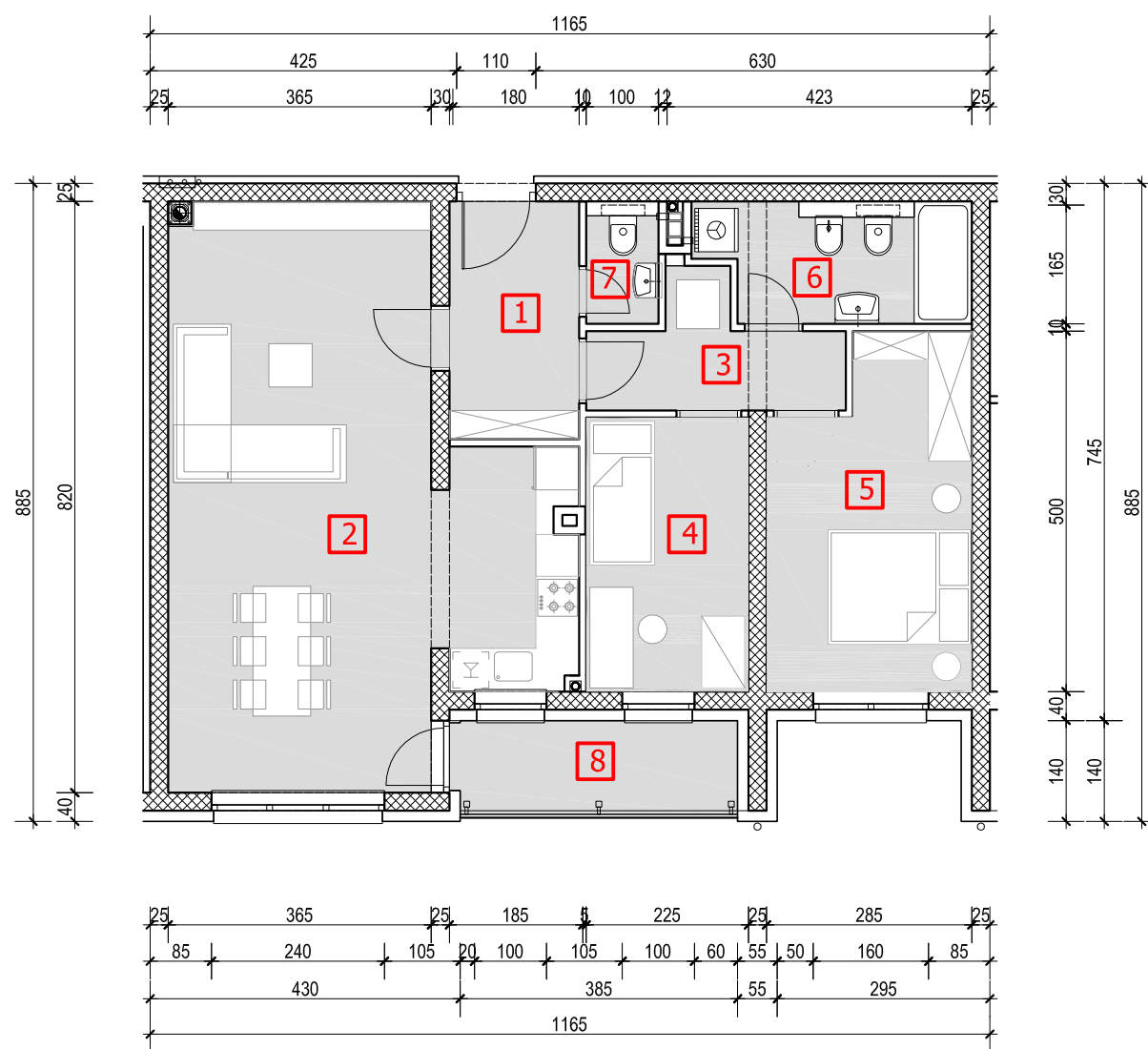

PRIZEMLJE

Stan oznake **B1** - 2,5 sobni stan, nalazi se na prizemnoj etaži, jednostrano orijentiran na jug, a sastoji se od ulaznog prostora, kuhinje, blagovaonice i dnevnog boravka, hodnika, 2 spavaće sobe, kupaonice, wc-a i loggie.
Stanu pripada spremište u prizemlju OB1 i parkirališno mjesto PM 23.

rb.	naziv prostorije	m ²	k	k x m ²
POSEBNI DIO				
1.	ULAZNI PROSTOR	5,94	1	5,94
2.	KUHINJA,BLAG. I D.BORAVAK	36,32	1	36,32
3.	HODNIK	4,77	1	4,77
4.	SOBA-1	8,55	1	8,55
5.	SOBA-2	12,81	1	12,81
6.	KUPAONICA	6,03	1	6,03
7.	WC	1,70	1	1,7
8.	LOGGIA	5,15	0,75	3,86
UKUPNO POSEBNI DIO		81,27		79,98
SPOREDNI DIO				
9.	SPREMIŠTE	2,55	0,5	1,28
10.	PARKIRALIŠTE	12,50	0,25	3,13
Ukupno NP stana		96,32	m²	
Ukupno NKP stana		84,39	m²	

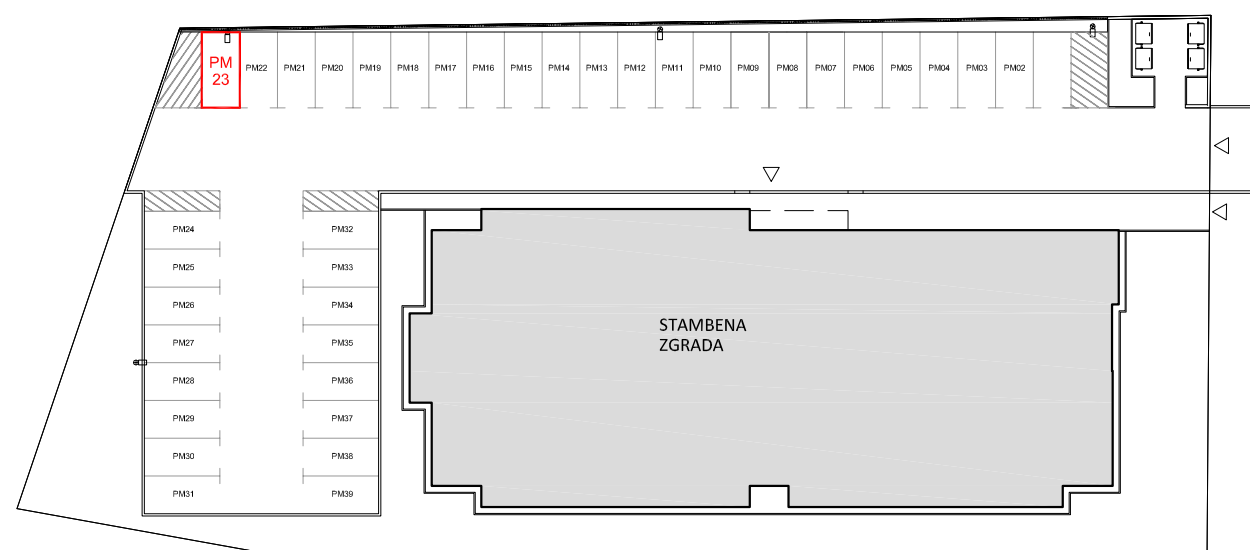

◀ situacija-položaj parkirališnog mjesta

▼ tlocrt prizemlja-položaj spremišta

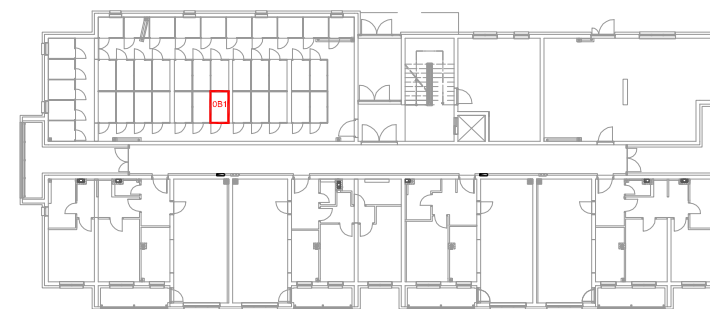

▼ tlocrt prizemlja-položaj stana

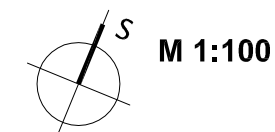
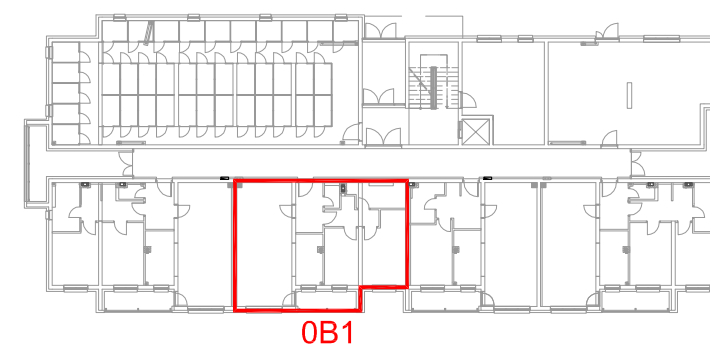

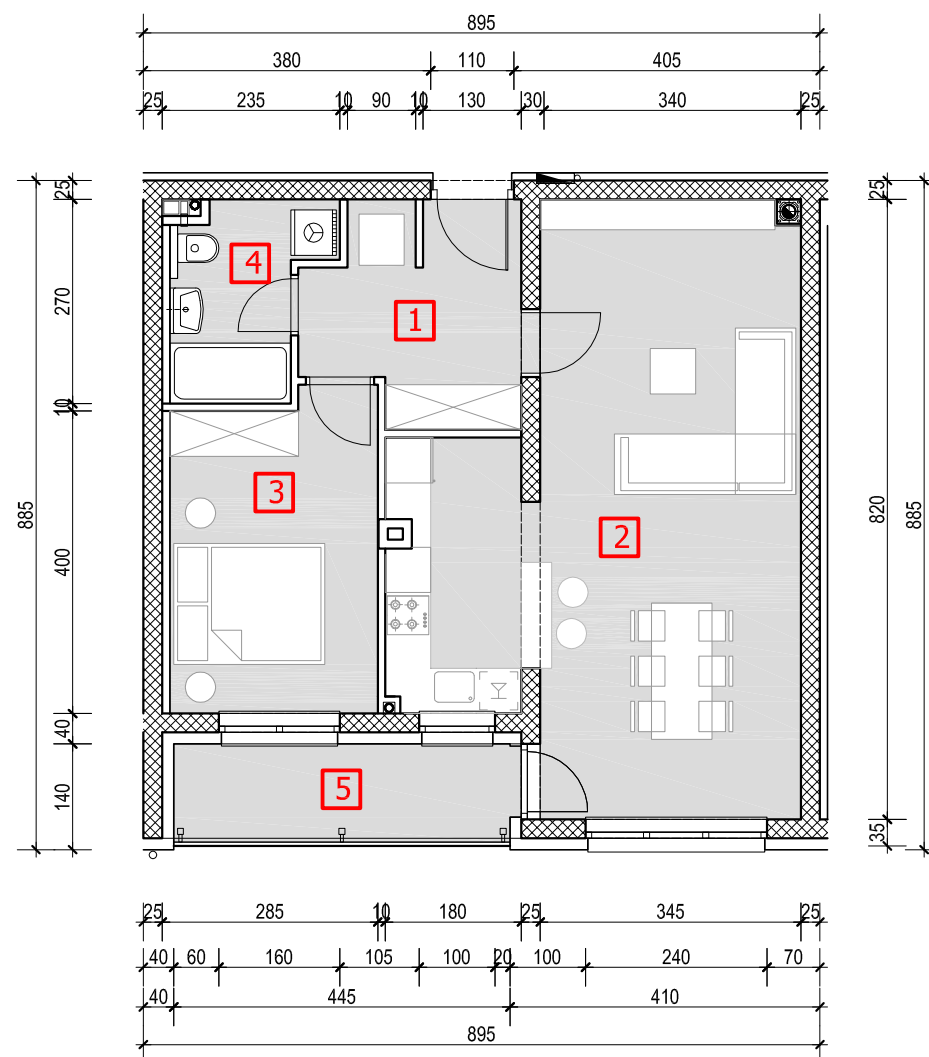

PRIZEMLJE

Stan oznake **A1** - 2 sobni stan, nalazi se na prizemnoj etaži, jednostrano orijentiran na jug, a sastoji se od ulaznog prostora, kuhinje, blagovaonice i dnevnog boravka, hodnika, 1 spavaće sobe, kupaoalice i loggie. Stanu pripada spremište u prizemlju 0A1 te parkirališno mjesto PM 24.

rb.	naziv prostorije	m ²	k	k x m ²
POSEBNI DIO				
1.	ULAZNI PROSTOR	7,52	1	7,52
2.	KUHINJA,BLAG. I D.BORAVAK	35,12	1	35,12
3.	SOBA	11,37	1	11,37
4.	KUPAONICA	4,66	1	4,66
5.	LOGGIA	5,93	0,75	4,45
UKUPNO POSEBNI DIO		64,60		63,12
SPOREDNI DIO				
6.	SPREMIŠTE	2,50	0,5	1,25
7.	PARKIRALIŠTE	12,50	0,25	3,13
Ukupno NP stana		79,60	m²	
Ukupno NKP stana		67,50	m²	

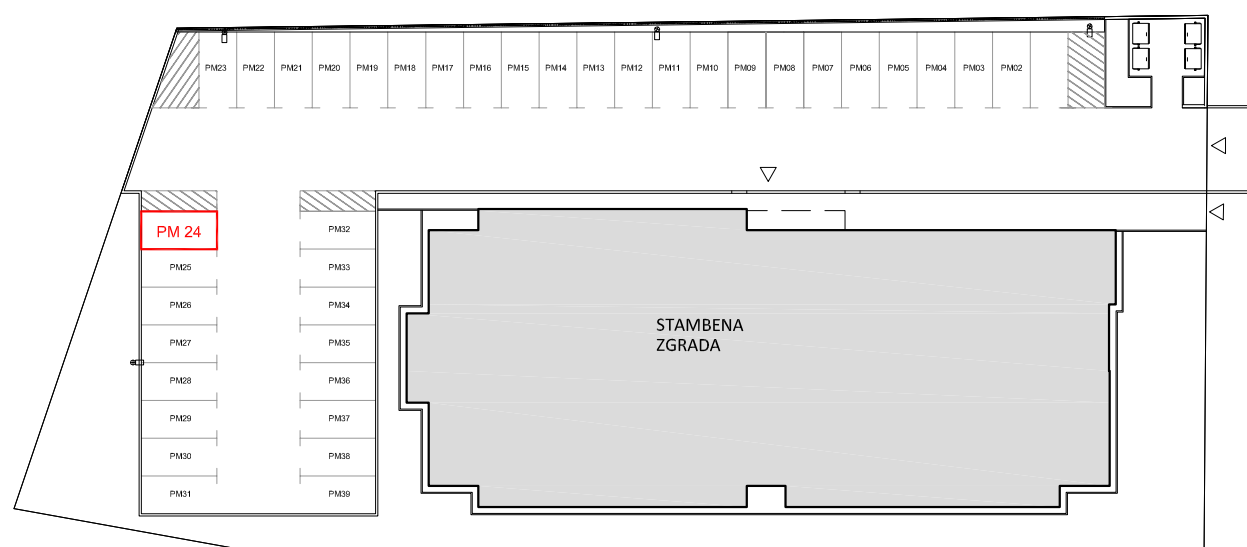

◀ situacija-položaj parkirališnog mjesta

▼ tlocrt prizemlja-položaj spremišta

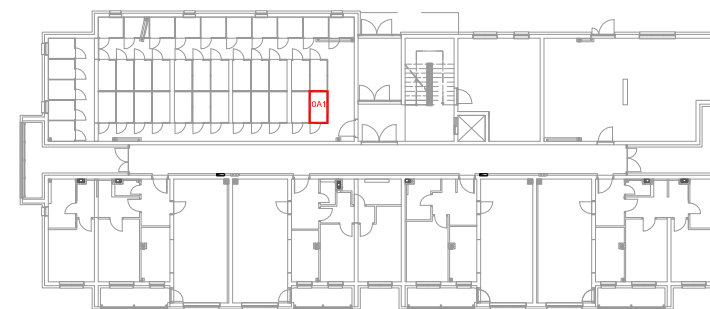

▼ tlocrt prizemlja-položaj stana

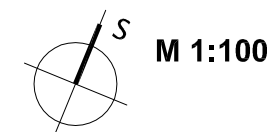
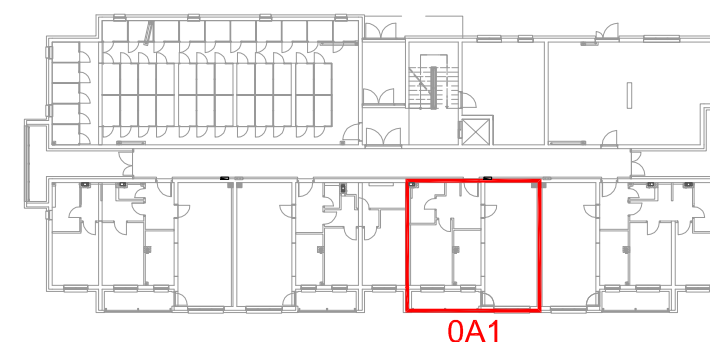

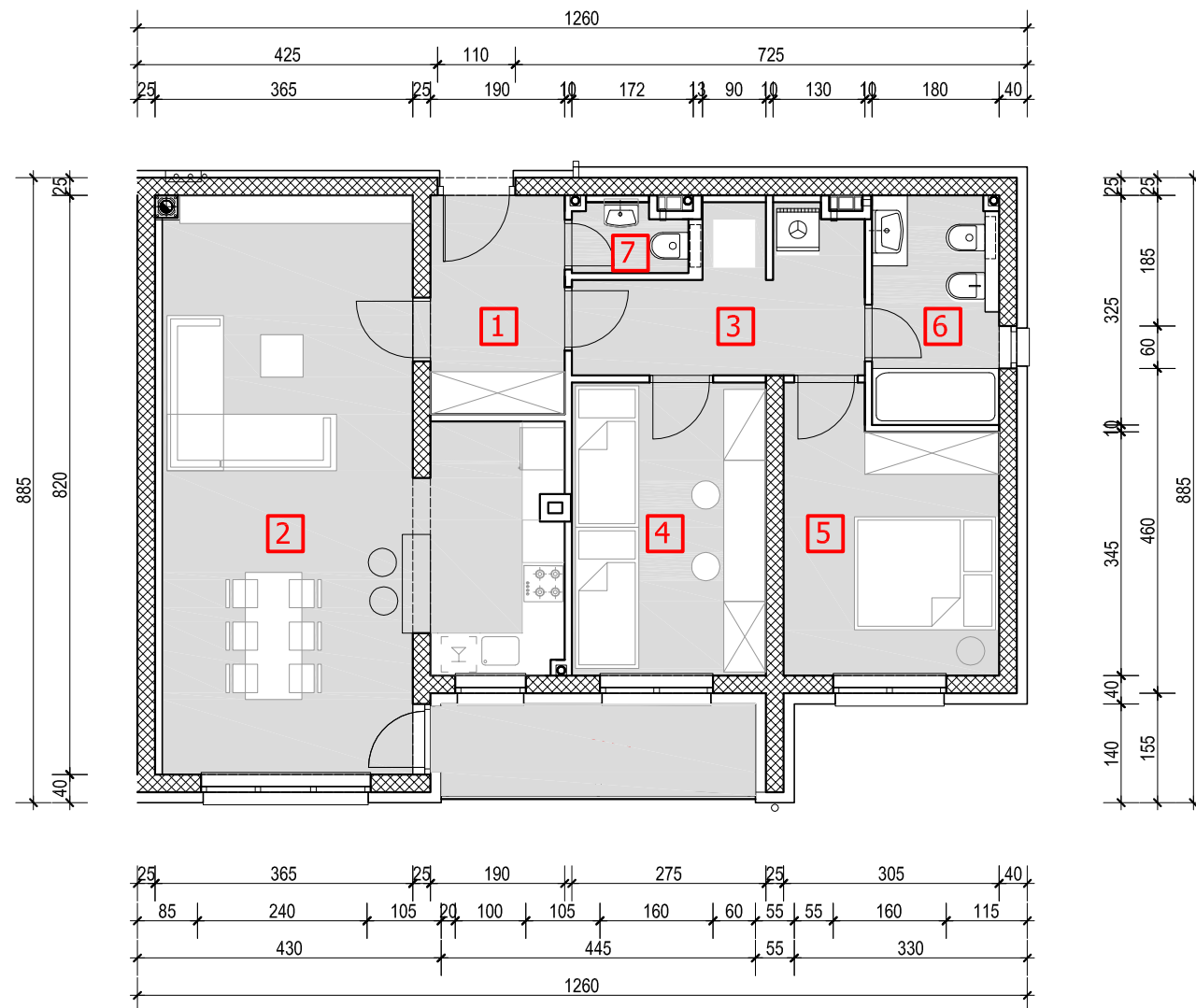

PRIZEMLJE

Stan oznake **C2** - 3 sobni stan, nalazi se na prizemnoj etaži, dvostrano orijentiran jug-istok, a sastoji se od ulaznog prostora, kuhinje, blagovaonice i dnevnog boravka, te hodnika, 2 spavaće sobe, kupaonice, wc-a, prostora za tehniku i loggie.

Stanu pripada određeno spremište u prizemlju 0C2 i parkirališno mjesto PM 32.

rb.	naziv prostorije	m ²	k	k x m ²
POSEBNI DIO				
1.	ULAZNI PROSTOR	5,89	1	5,89
2.	KUHINJA,BLAG. I D.BORAVAK	36,25	1	36,25
3.	HODNIK	7,87	1	7,87
4.	SOBA-1	11,41	1	11,41
5.	SOBA-2	11,33	1	11,33
6.	KUPAONICA	5,80	1	5,8
7.	WC	1,49	1	1,49
8.	LOGGIA	5,93	0,75	4,45
UKUPNO POSEBNI DIO		85,97		84,49
SPOREDNI DIO				
9.	SPREMIŠTE	2,49	0,5	1,25
10.	PARKIRALIŠTE	12,50	0,25	3,13
Ukupno NP stana		100,96	m²	
Ukupno NKP stana		88,87	m²	

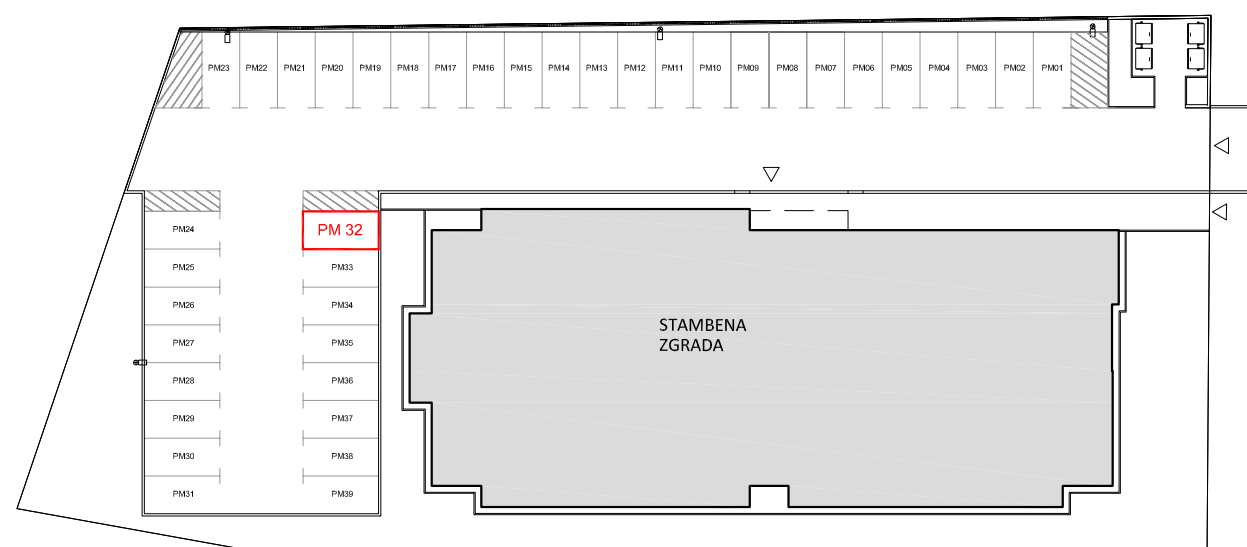

◀ situacija-položaj parkirališnog mjesta

▼ tlocrt prizemlja-položaj spremišta

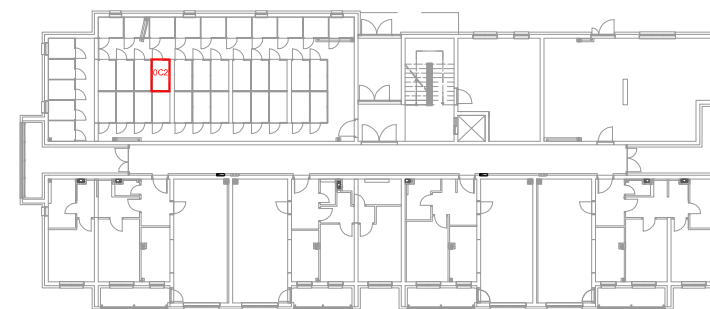

▼ tlocrt prizemlja-položaj stana

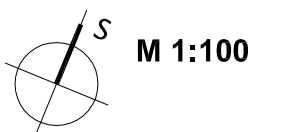
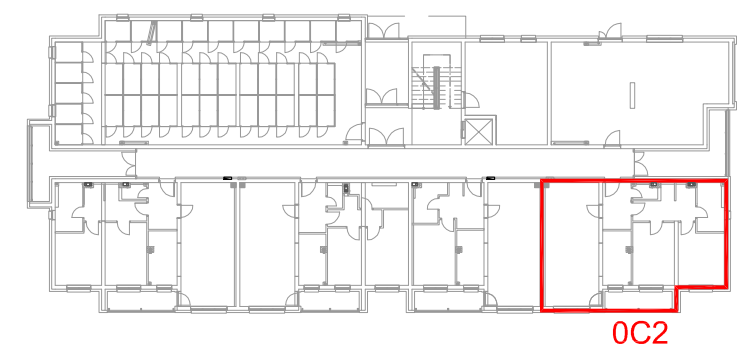

--- APN-----STAMBENA GRAĐEVINA-zgrada POS-a Virovitica--- KATALOG STANOVA-----1.KAT---

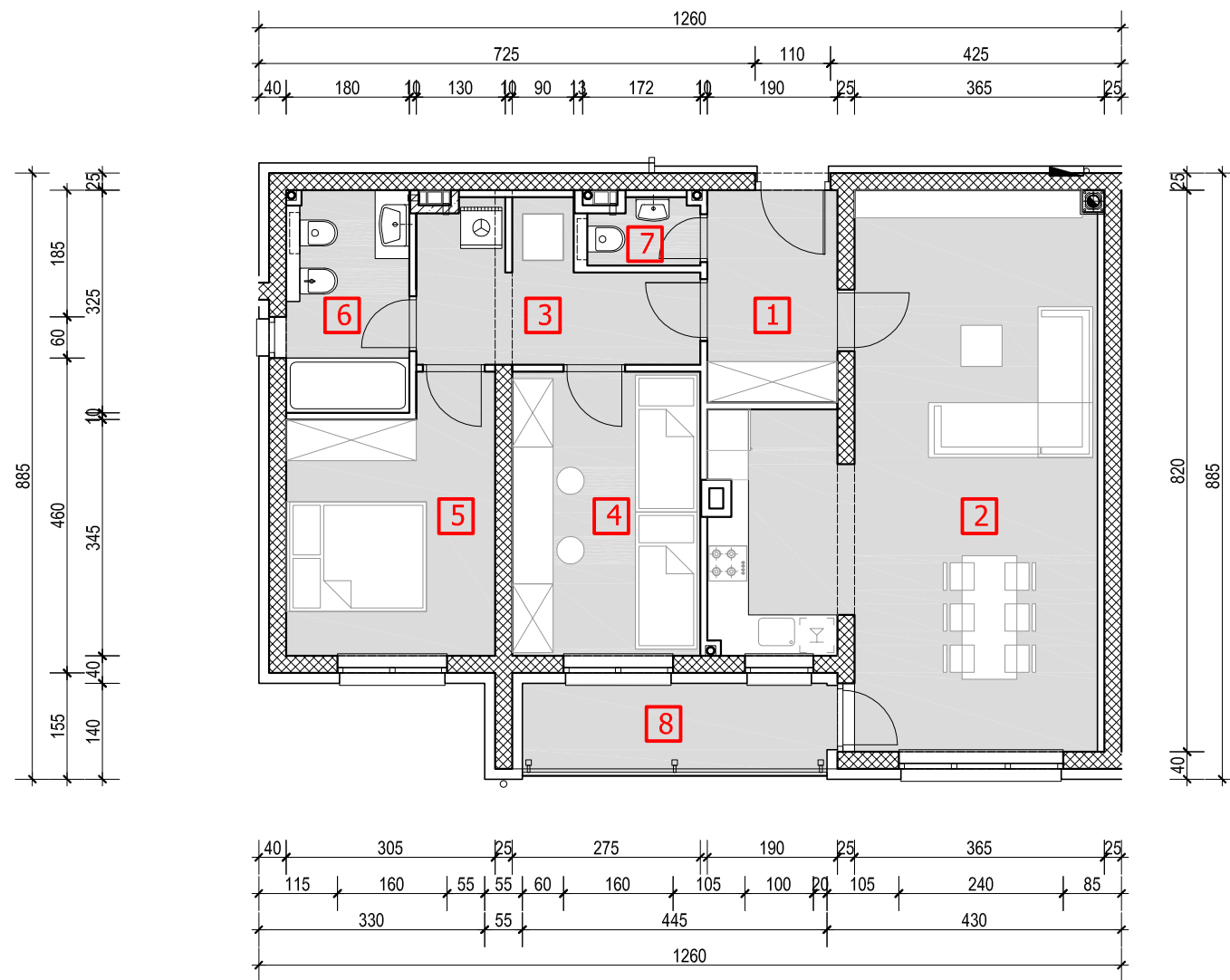

1.KAT

Stan oznake **C1** - 3 sobni stan, nalazi se na 1. katu, dvostrano orijentiran jug-zapad, a sastoji se od ulaznog prostora, kuhinje, blagovaonice i dnevnog boravka, te hodnika, 2 spavaće sobe, kupaonice, wc-a, prostora za tehniku i loggie.

Stanu pripada određeno spremište u prizemlju 1C1 i parkirališno mjesto PM 02.

rb.	naziv prostorije	m ²	k	k x m ²
POSEBNI DIO				
1.	ULAZNI PROSTOR	5,89	1	5,89
2.	KUHINJA,BLAG. I D.BORAVAK	36,19	1	36,19
3.	HODNIK	7,87	1	7,87
4.	SOBA-1	11,41	1	11,41
5.	SOBA-2	11,33	1	11,33
6.	KUPAONICA	5,80	1	5,8
7.	WC	1,49	1	1,49
8.	LOGGIA	5,93	0,75	4,45
UKUPNO POSEBNI DIO		85,91		84,43
SPOREDNI DIO				
9.	SPREMIŠTE	2,49	0,5	1,25
10.	PARKIRALIŠTE	12,50	0,25	3,13
Ukupno NP stana		100,90	m²	
Ukupno NKP stana		88,81	m²	

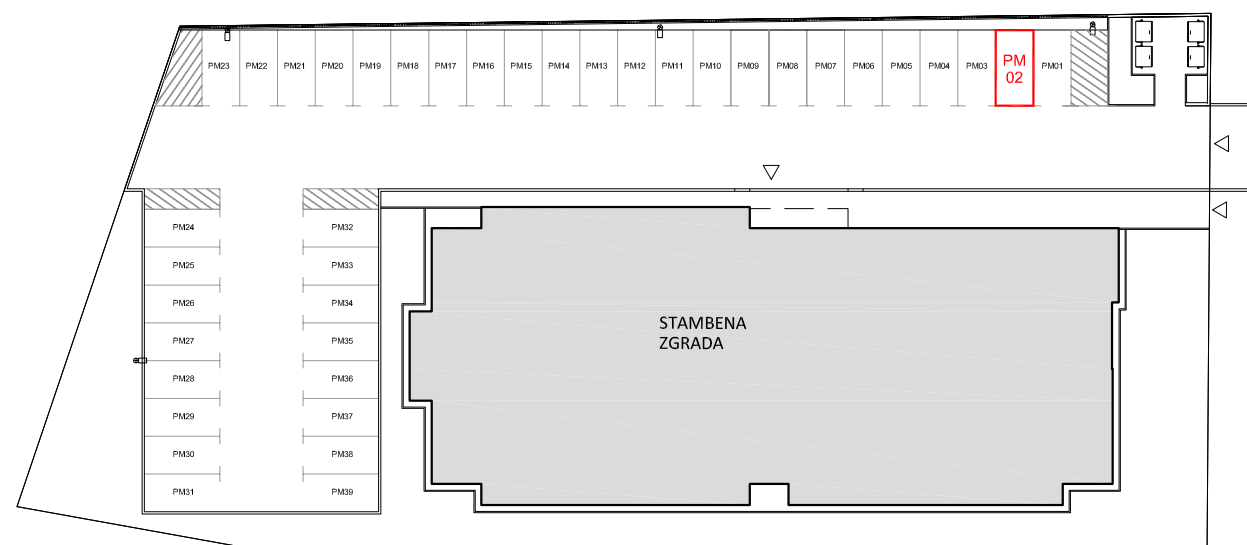

◀ situacija-položaj parkirališnog mjesta

▼ tlocrt prizemlja-položaj spremišta

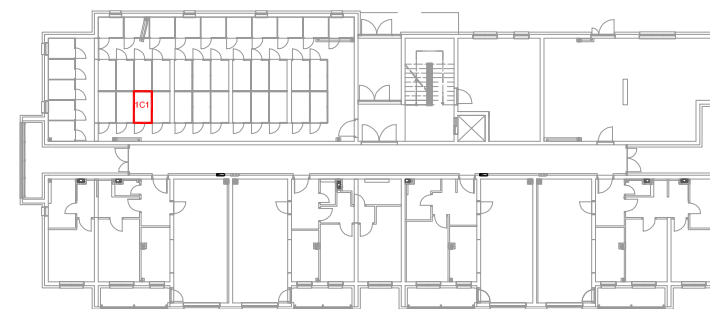

▼ tlocrt 1.kata-položaj stana

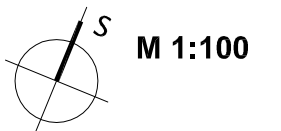
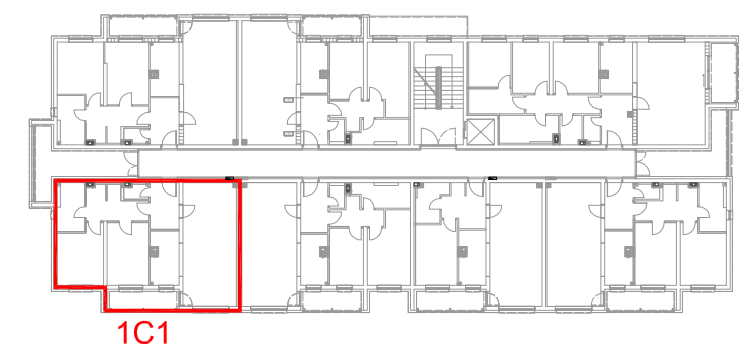

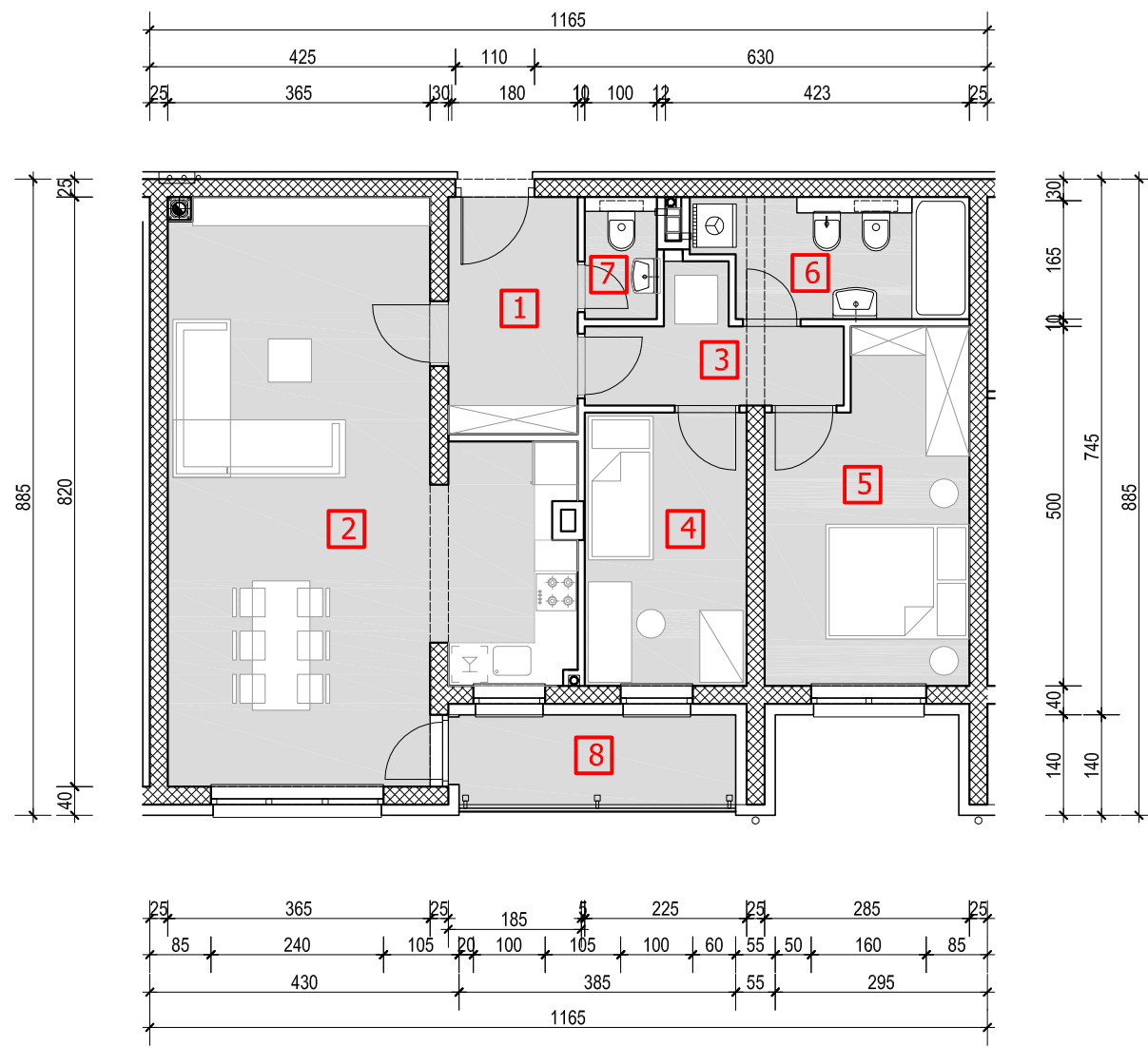

1.KAT

Stan oznake **B1** - 2,5 sobni stan, nalazi se na 1.katu, jednostrano orijentiran na jug, a sastoji se od ulaznog prostora, kuhinje, blagovaonice i dnevnog boravka, hodnika, 2 spavaće sobe, kupaonice, wc-a i loggie. Stanu pripada spremište u prizemlju 1B1 i parkirališno mjesto PM 22.

rb.	naziv prostorije	m ²	k	k x m ²
POSEBNI DIO				
1.	ULAZNI PROSTOR	5,94	1	5,94
2.	KUHINJA,BLAG. I D.BORAVAK	36,26	1	36,26
3.	HODNIK	4,77	1	4,77
4.	SOBA-1	8,55	1	8,55
5.	SOBA-2	12,81	1	12,81
6.	KUPAONICA	6,03	1	6,03
7.	WC	1,70	1	1,7
8.	LOGGIA	5,15	0,75	3,86
UKUPNO POSEBNI DIO		81,21		79,92
SPOREDNI DIO				
9.	SPREMIŠTE	2,50	0,5	1,25
10.	PARKIRALIŠTE	12,50	0,25	3,13
Ukupno NP stana		96,21	m²	
Ukupno NKP stana		84,30	m²	

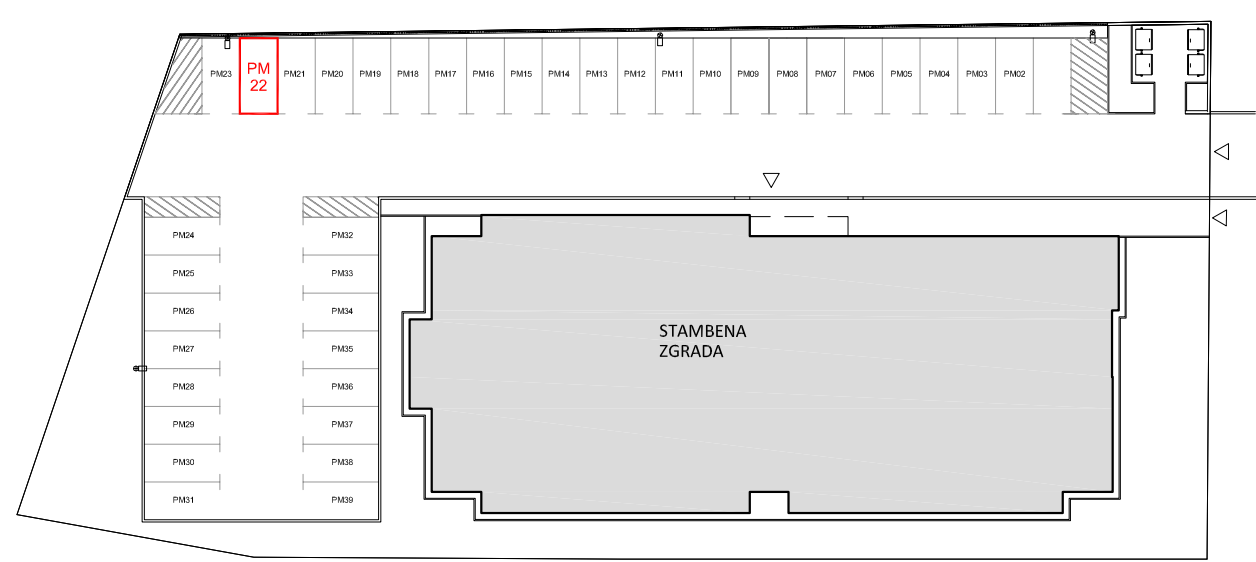

◀ situacija-položaj parkirališnog mjesta

▼ tlocrt prizemlja-položaj spremišta

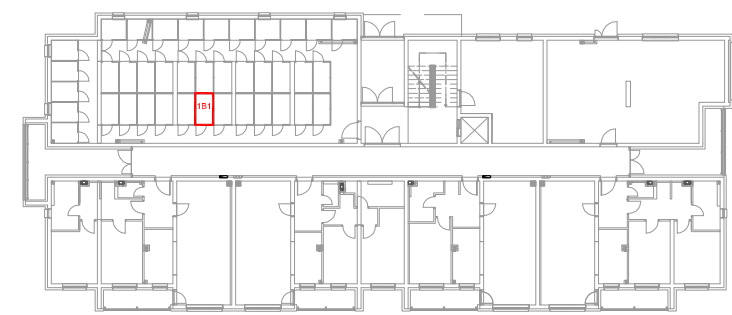

▼ tlocrt 1.kata-položaj stana

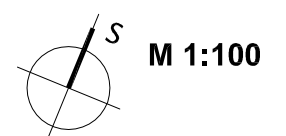
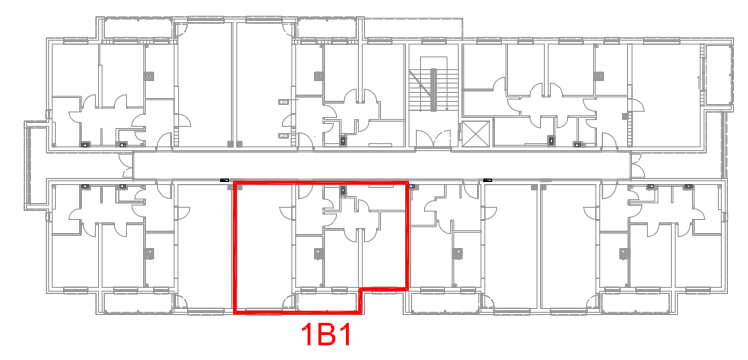

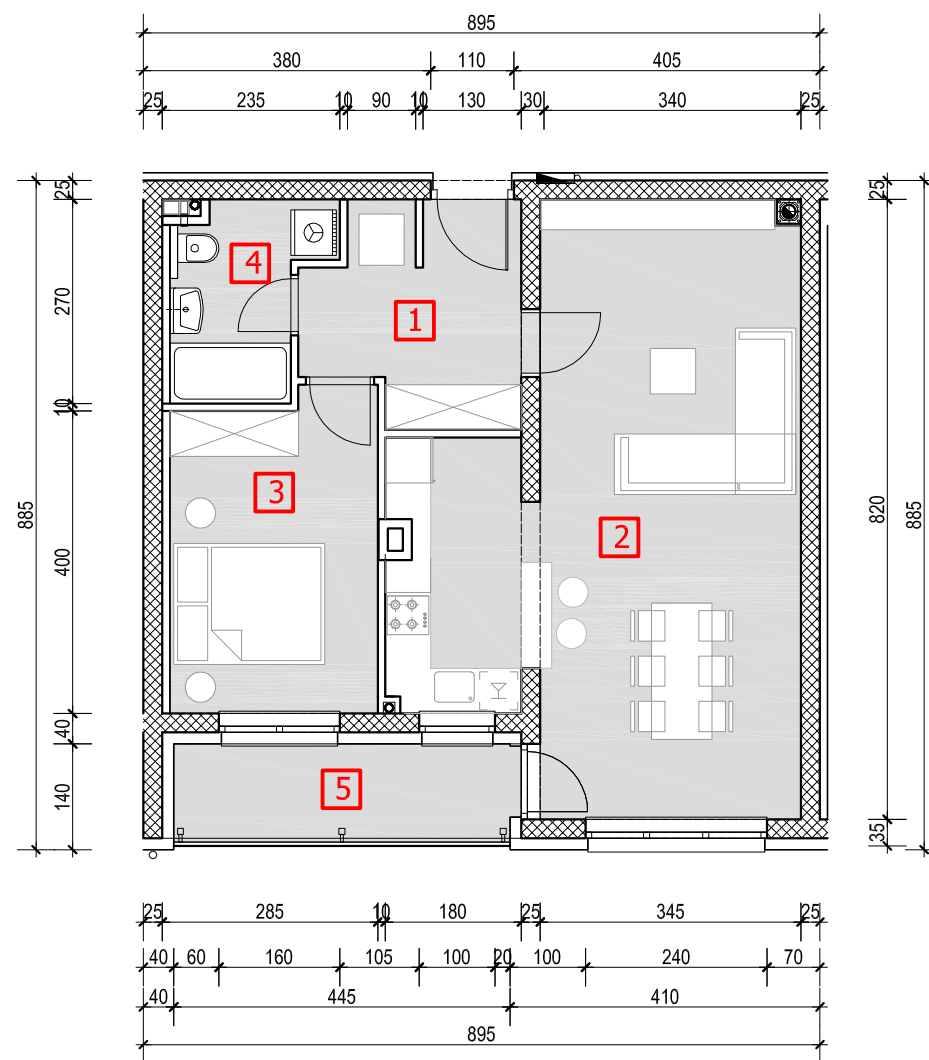

1.KAT

Stan oznake **A1** - 2 sobni stan, nalazi se na 1. katu, jednostrano orijentiran na jug, a sastoji se od ulaznog prostora, kuhinje, blagovaonice i dnevnog boravka, hodnika, 1 spavaće sobe, kupaoonice i loggie. Stanu pripada spremište u prizemlju 1A1 te parkirališno mjesto PM 25.

rb.	naziv prostorije	m ²	k	k x m ²
POSEBNI DIO				
1.	ULAZNI PROSTOR	7,52	1	7,52
2.	KUHINJA,BLAG. I D.BORAVAK	35,07	1	35,07
3.	SOBA	11,37	1	11,37
4.	KUPAONICA	4,66	1	4,66
5.	LOGGIA	5,93	0,75	4,45
UKUPNO POSEBNI DIO		64,55		63,07
SPOREDNI DIO				
6.	SPREMIŠTE	2,50	0,5	1,25
7.	PARKIRALIŠTE	12,50	0,25	3,13
Ukupno NP stana		79,55	m²	
Ukupno NKP stana		67,45	m²	

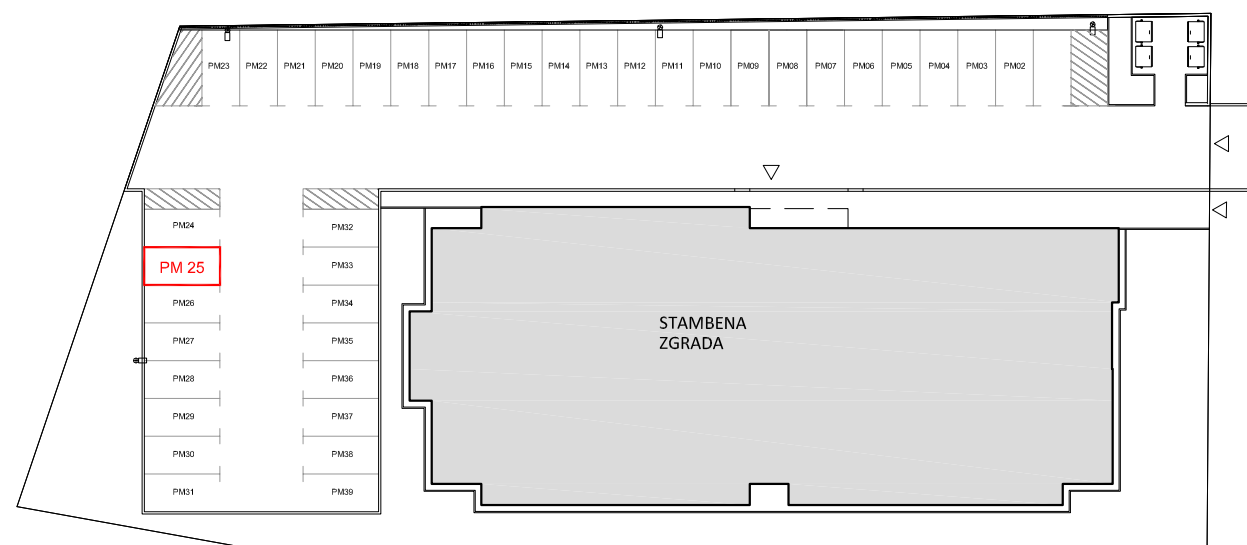

◀ situacija-položaj parkirališnog mjesta

▼ tlocrt prizemlja-položaj spremišta

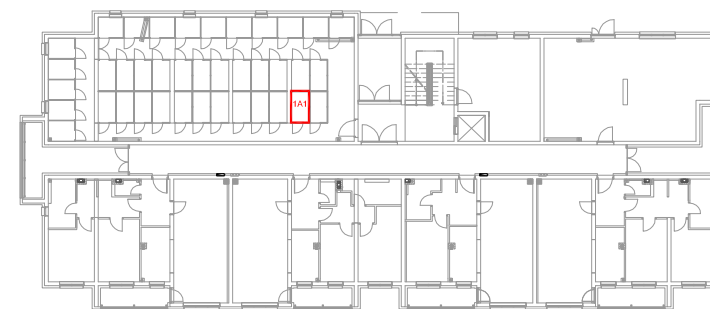

▼ tlocrt 1.kata-položaj stana

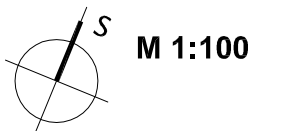
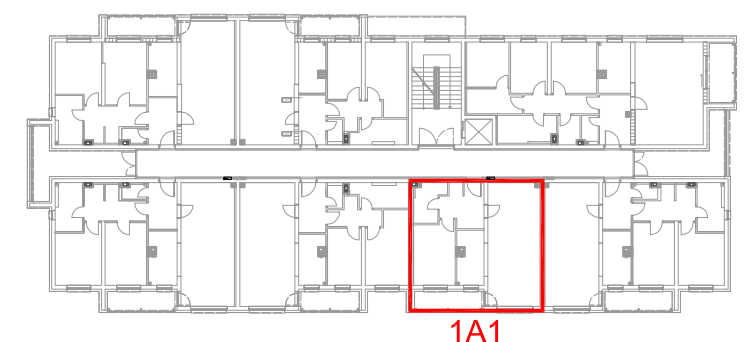

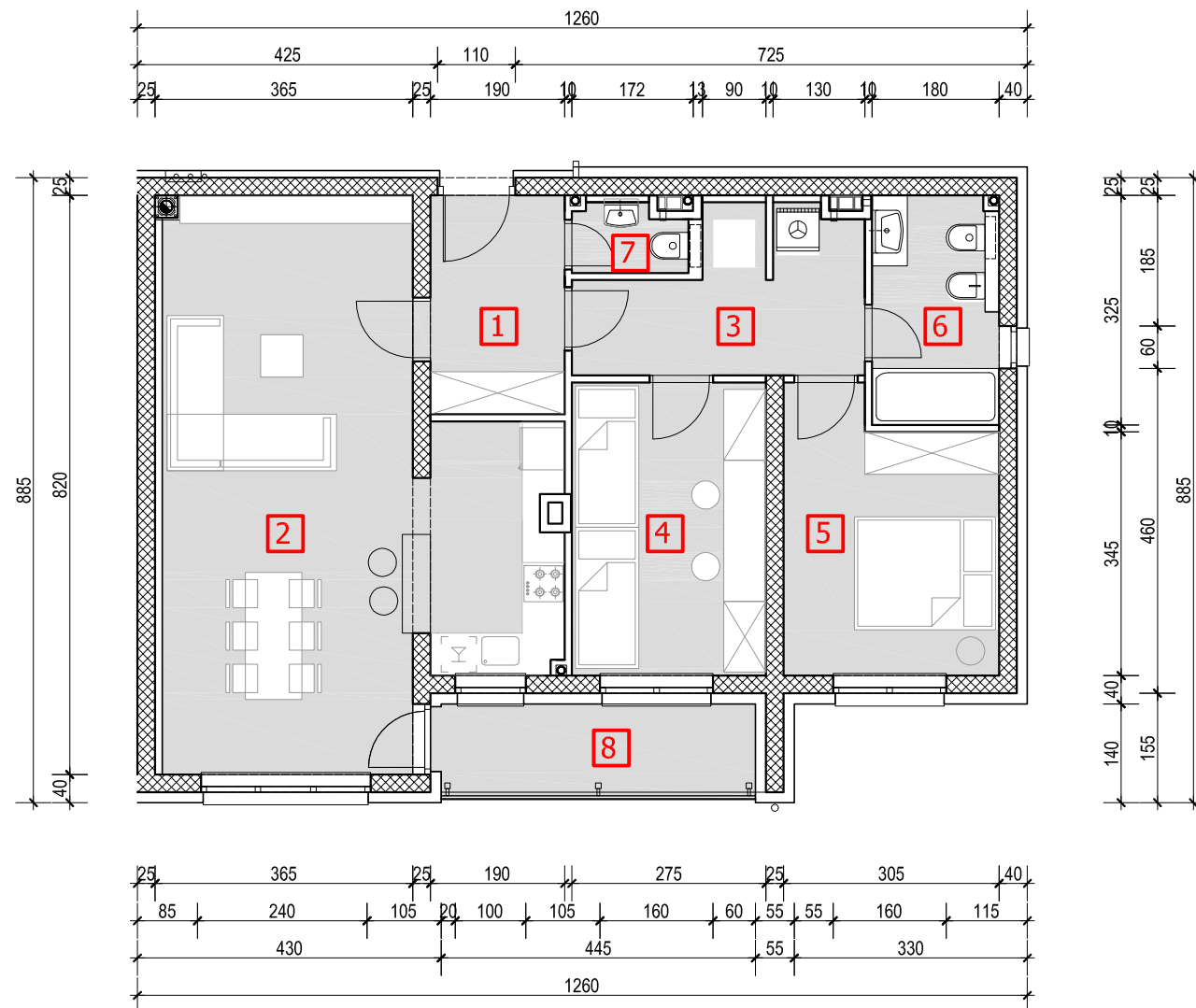

1.KAT

Stan oznake **C2** - 3 sobni stan, nalazi se na 1. katu, dvostrano orijentiran jug-istok, a sastoji se od ulaznog prostora, kuhinje, blagovaonice i dnevnog boravka, te hodnika, 2 spavaće sobe, kupaonice, wc-a, prostora za tehniku i loggie.

Stanu pripada određeno spremište u prizemlju 1C2 i parkirališno mjesto PM 33.

rb.	naziv prostorije	m ²	k	k x m ²
POSEBNI DIO				
1.	ULAZNI PROSTOR	5,89	1	5,89
2.	KUHINJA,BLAG. I D.BORAVAK	36,19	1	36,19
3.	HODNIK	7,87	1	7,87
4.	SOBA-1	11,41	1	11,41
5.	SOBA-2	11,33	1	11,33
6.	KUPAONICA	5,80	1	5,8
7.	WC	1,49	1	1,49
8.	LOGGIA	5,93	0,75	4,45
UKUPNO POSEBNI DIO		85,91		84,43
SPOREDNI DIO				
9.	SPREMIŠTE	2,49	0,5	1,25
10.	PARKIRALIŠTE	12,50	0,25	3,13
Ukupno NP stana		100,90	m²	
Ukupno NKP stana		88,81	m²	

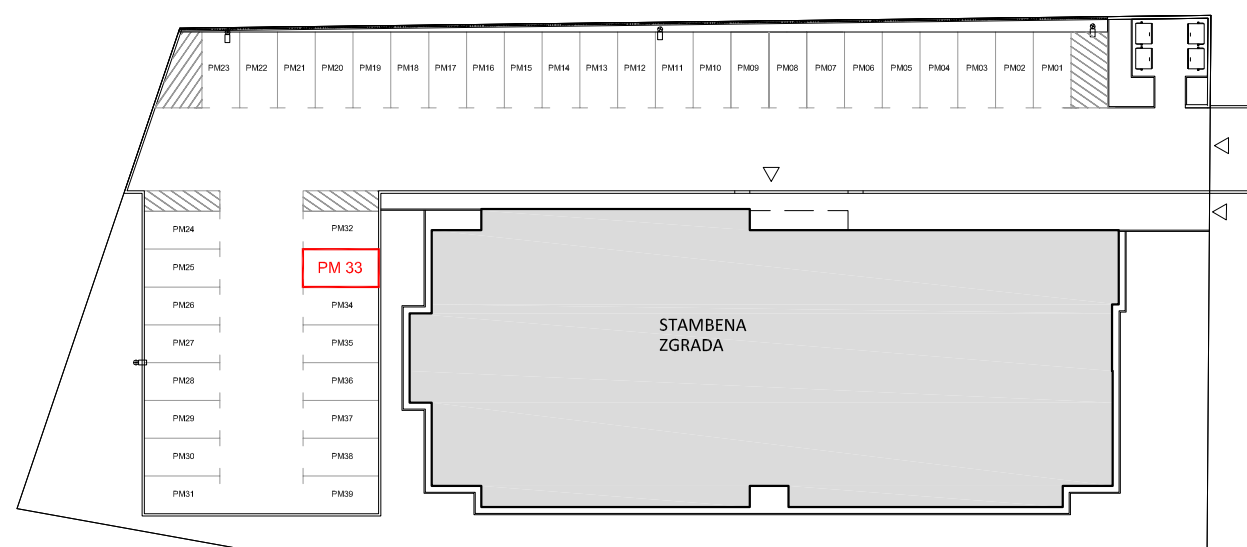

◀ situacija-položaj parkirališnog mjesta

▼ tlocrt prizemlja-položaj spremišta

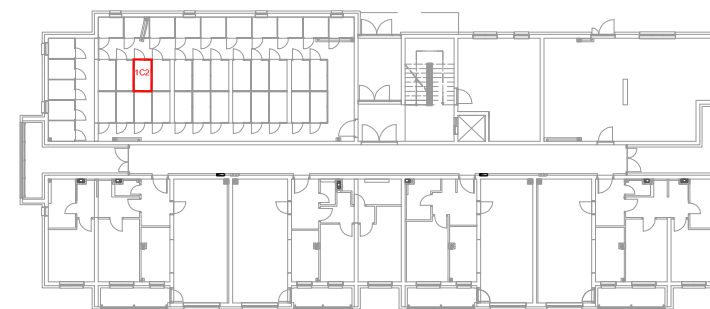

▼ tlocrt 1.kata-položaj stana

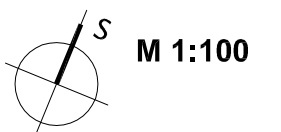
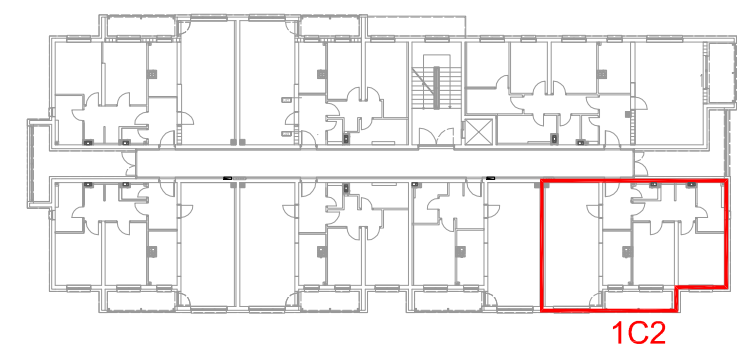

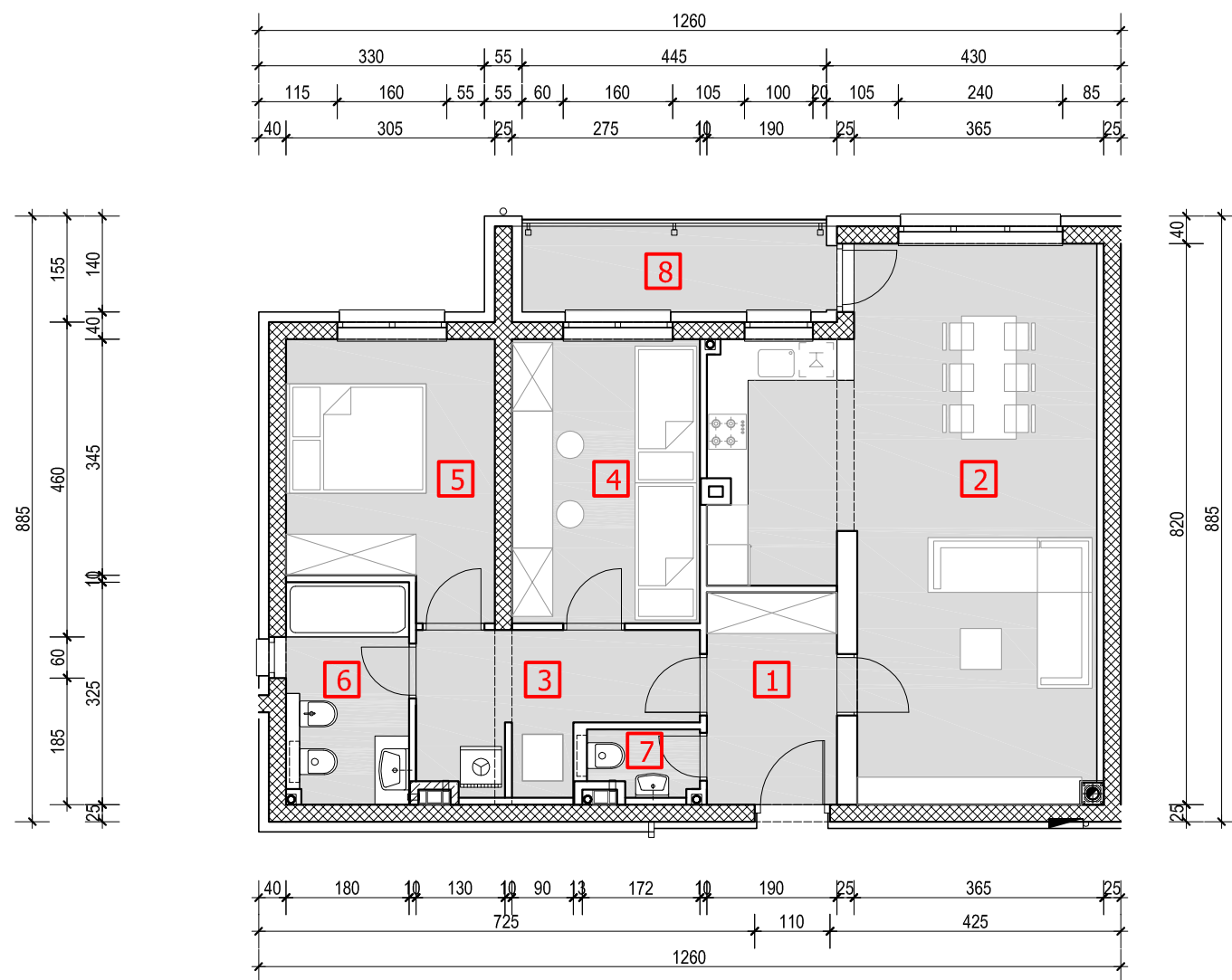

1.KAT

Stan oznake **C3** - 3 sobni stan, nalazi se na 1. katu, dvostrano orijentiran sjever-zapad, a sastoji se od ulaznog prostora, kuhinje, blagovaonice i dnevnog boravka, te hodnika, 2 spavaće sobe, kupaonice, wc-a, prostora za tehniku i loggie.

Stanu pripada određeno spremište u prizemlju 1C3 i parkirališno mjesto PM 18.

rb.	naziv prostorije	m ²	k	k x m ²
POSEBNI DIO				
1.	ULAZNI PROSTOR	5,89	1	5,89
2.	KUHINJA,BLAG. I D.BORAVAK	36,20	1	36,2
3.	HODNIK	7,87	1	7,87
4.	SOBA-1	11,41	1	11,41
5.	SOBA-2	11,33	1	11,33
6.	KUPAONICA	5,80	1	5,8
7.	WC	1,49	1	1,49
8.	LOGGIA	5,93	0,75	4,45
UKUPNO POSEBNI DIO		85,92		84,44
SPOREDNI DIO				
9.	SPREMIŠTE	2,45	0,5	1,23
10.	PARKIRALIŠTE	12,50	0,25	3,13
Ukupno NP stana		100,87	m²	
Ukupno NKP stana		88,80	m²	

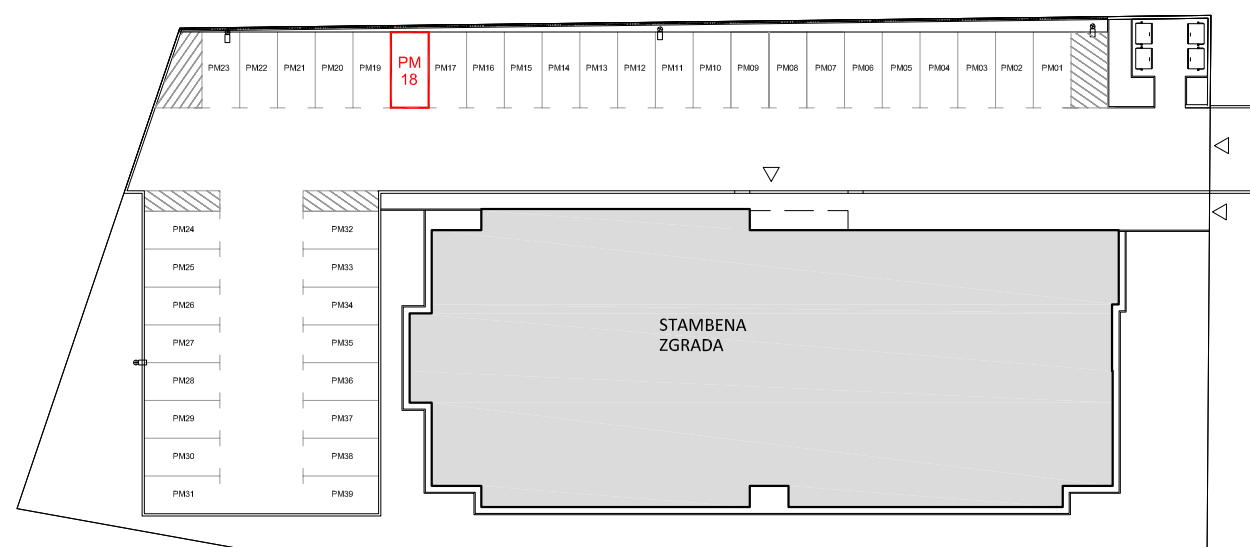

◀ situacija-položaj parkirališnog mjesta

▼ tlocrt prizemlja-položaj spremišta

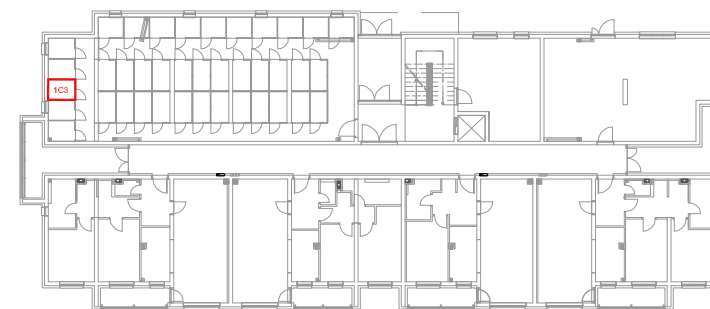

▼ tlocrt 1.kata-položaj stana 1C3

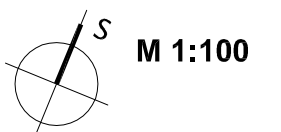
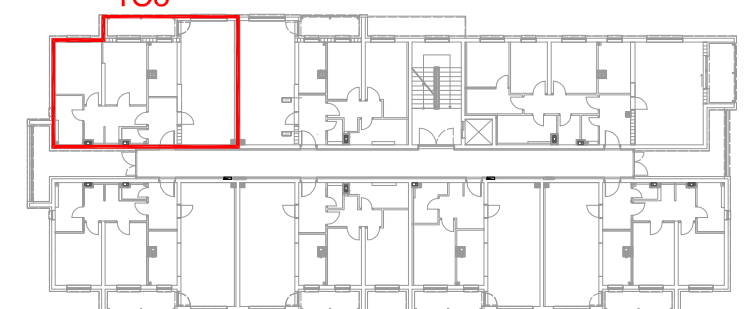

STAN oznake **1B2** - 2,5 sobni

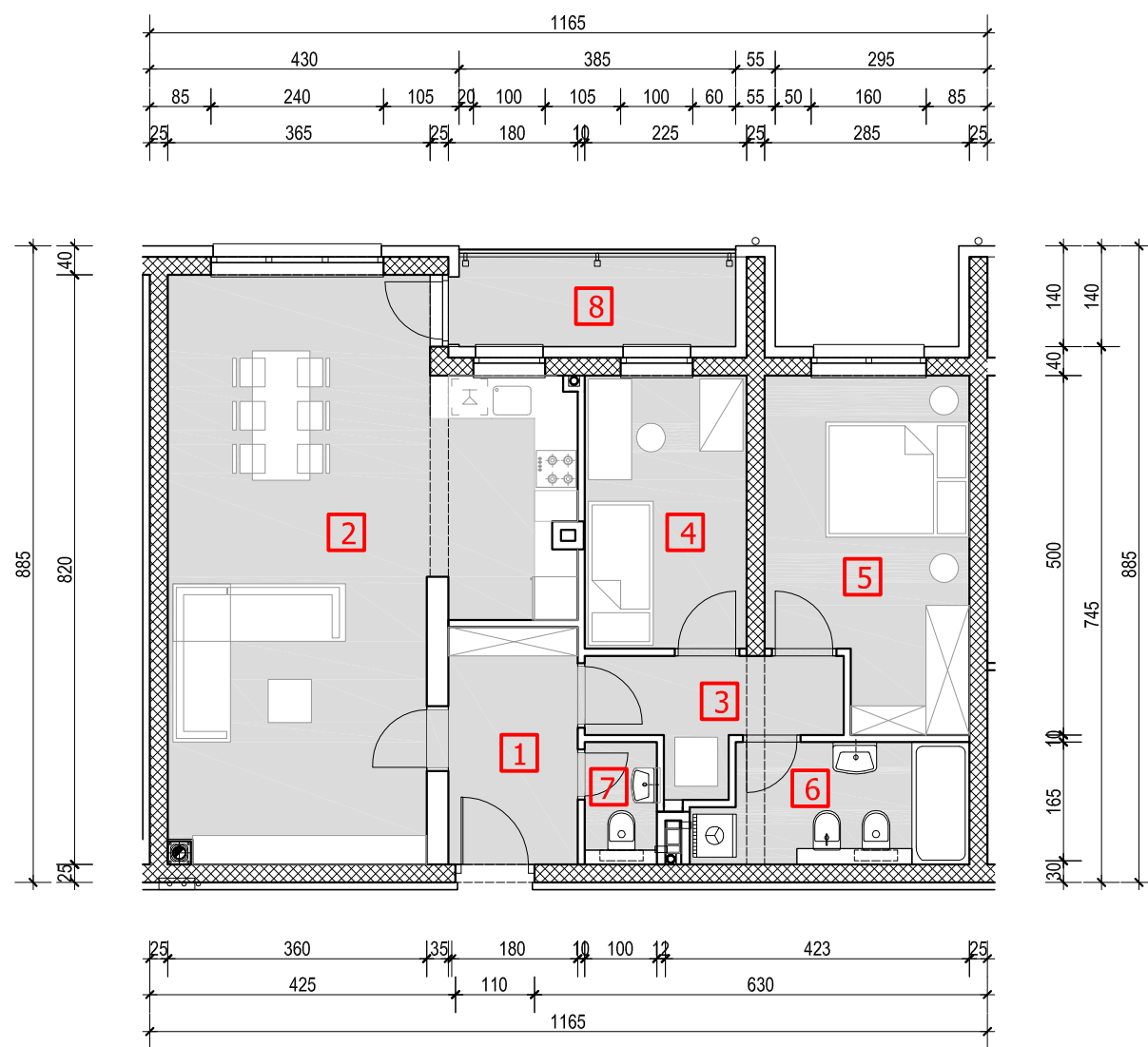

1.KAT

Stan oznake **B2** - 2,5 sobni stan, nalazi se na 1.katu, jednostrano orijentiran na sjever, a sastoji se od ulaznog prostora, kuhinje, blagovaonice i dnevnog boravka, hodnika, 2 spavaće sobe, kupaonice, wc-a i loggie.

Stanu pripada spremište u prizemlju 1B2 i parkirališno mjesto PM 13.

rb.	naziv prostorije	m ²	k	k x m ²
POSEBNI DIO				
1.	ULAZNI PROSTOR	5,94	1	5,94
2.	KUHINJA,BLAG. I D.BORAVAK	36,26	1	36,26
3.	HODNIK	4,77	1	4,77
4.	SOBA-1	8,55	1	8,55
5.	SOBA-2	12,81	1	12,81
6.	KUPAONICA	6,03	1	6,03
7.	WC	1,70	1	1,7
8.	LOGGIA	5,15	0,75	3,86
UKUPNO POSEBNI DIO		81,21		79,92
SPOREDNI DIO				
9.	SPREMIŠTE	2,50	0,5	1,25
10.	PARKIRALIŠTE	12,50	0,25	3,13
Ukupno NP stana		96,21	m²	
Ukupno NKP stana		84,30	m²	

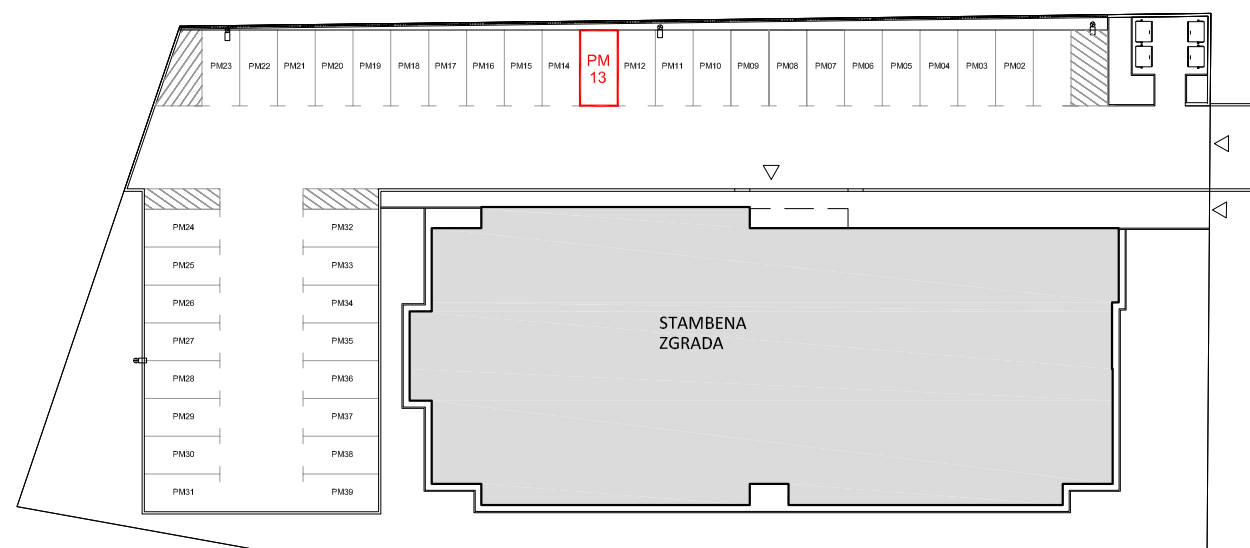

◀ situacija-položaj parkirališnog mjesta

▼ tlocrt prizemlja-položaj spremišta

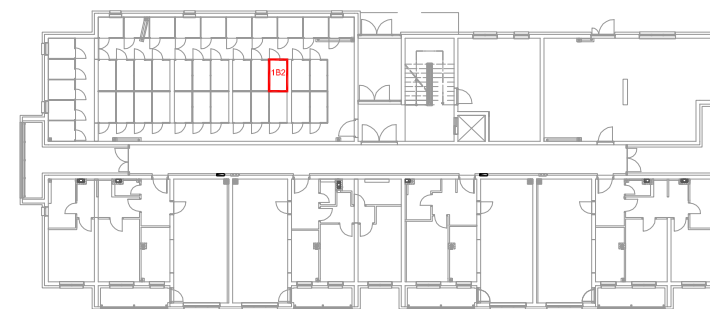

▼ tlocrt 1.kata-položaj stana 1B2

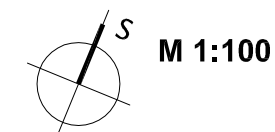
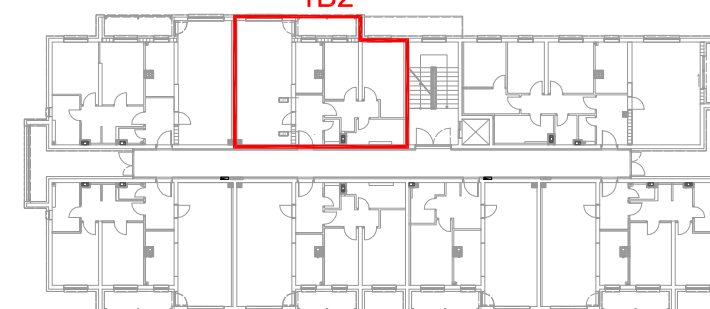

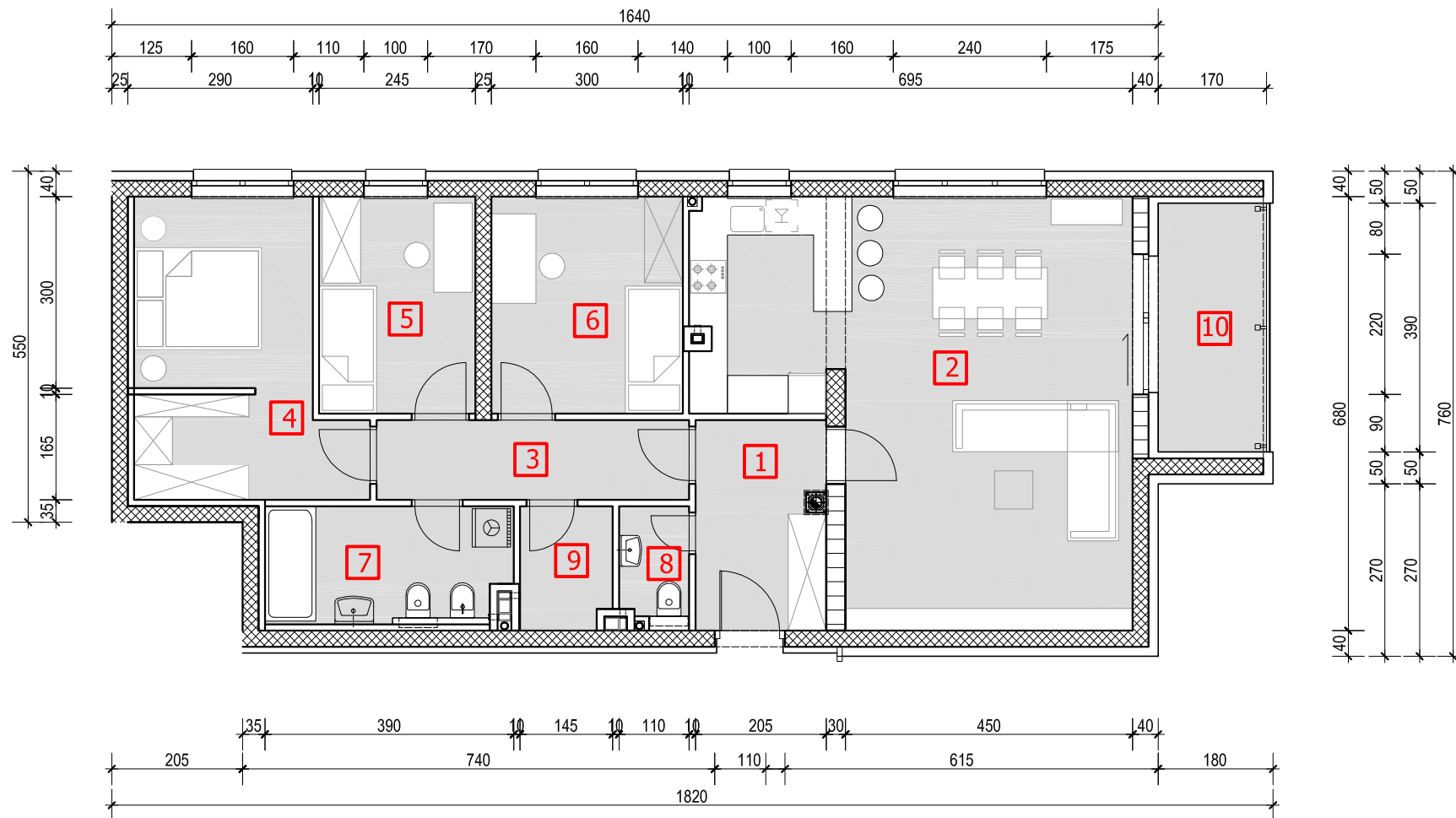

1.KAT

Stan oznake **D1** - 3,5 sobni stan, nalazi se na 1.katu, dvostrano orijentiran na sjever i istok, a sastoji se od ulaznog prostora, kuhinje, blagovaonice i dnevnog boravka, hodnika, 3 spavaće sobe, kupaoalice, wc-a, prostorije za tehniku i loggie.

Stanu pripada spremište u prizemlju 1D1 i parkirališno mjesto PM 06.

rb.	naziv prostorije	m ²	k	k x m ²
POSEBNI DIO				
1.	ULAZNI PROSTOR	6,66	1	6,66
2.	KUHINJA,BLAG. I D.BORAVAK	38,54	1	38,54
3.	HODNIK	6,12	1	6,12
4.	SOBA-1	14,23	1	14,23
5.	SOBA-2	8,33	1	8,33
6.	SOBA-3	10,20	1	10,2
7.	KUPAONICA	6,98	1	6,98
8.	WC	2,01	1	2,01
9.	OSTAVA	2,74	1	2,74
10.	LOGGIA	6,63	0,75	4,97
UKUPNO POSEBNI DIO		102,44		100,78
SPOREDNI DIO				
11.	SPREMIŠTE	2,37	0,5	1,19
12.	PARKIRALIŠTE	12,50	0,25	3,13
Ukupno NP stana		117,31	m²	
Ukupno NKP stana		105,10	m²	

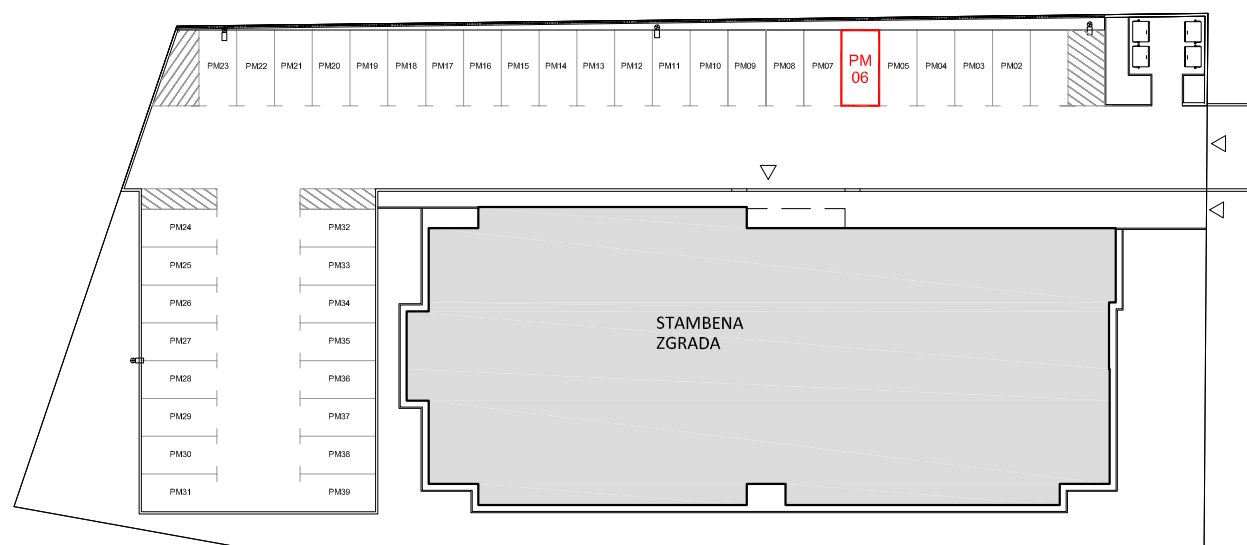

◀ **situacija-položaj parkirališnog mjesta**

▼ **tlocrt prizemlja-položaj spremišta**

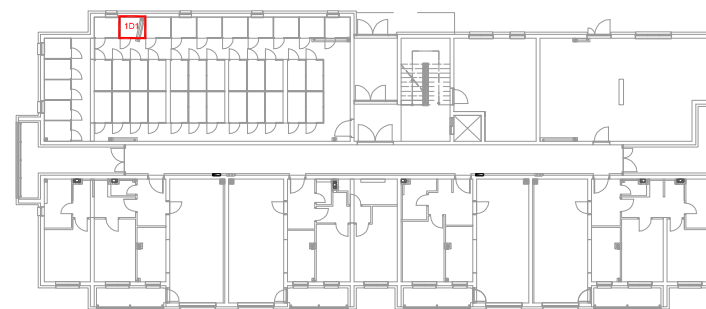

▼ **tlocrt 1.kata-položaj stana**

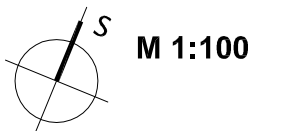
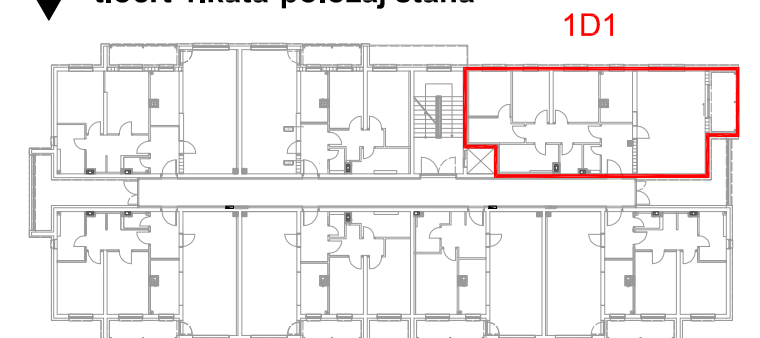

--- APN-----STAMBENA GRAĐEVINA-zgrada POS-a Virovitica--- KATALOG STANOVA-----2.KAT---

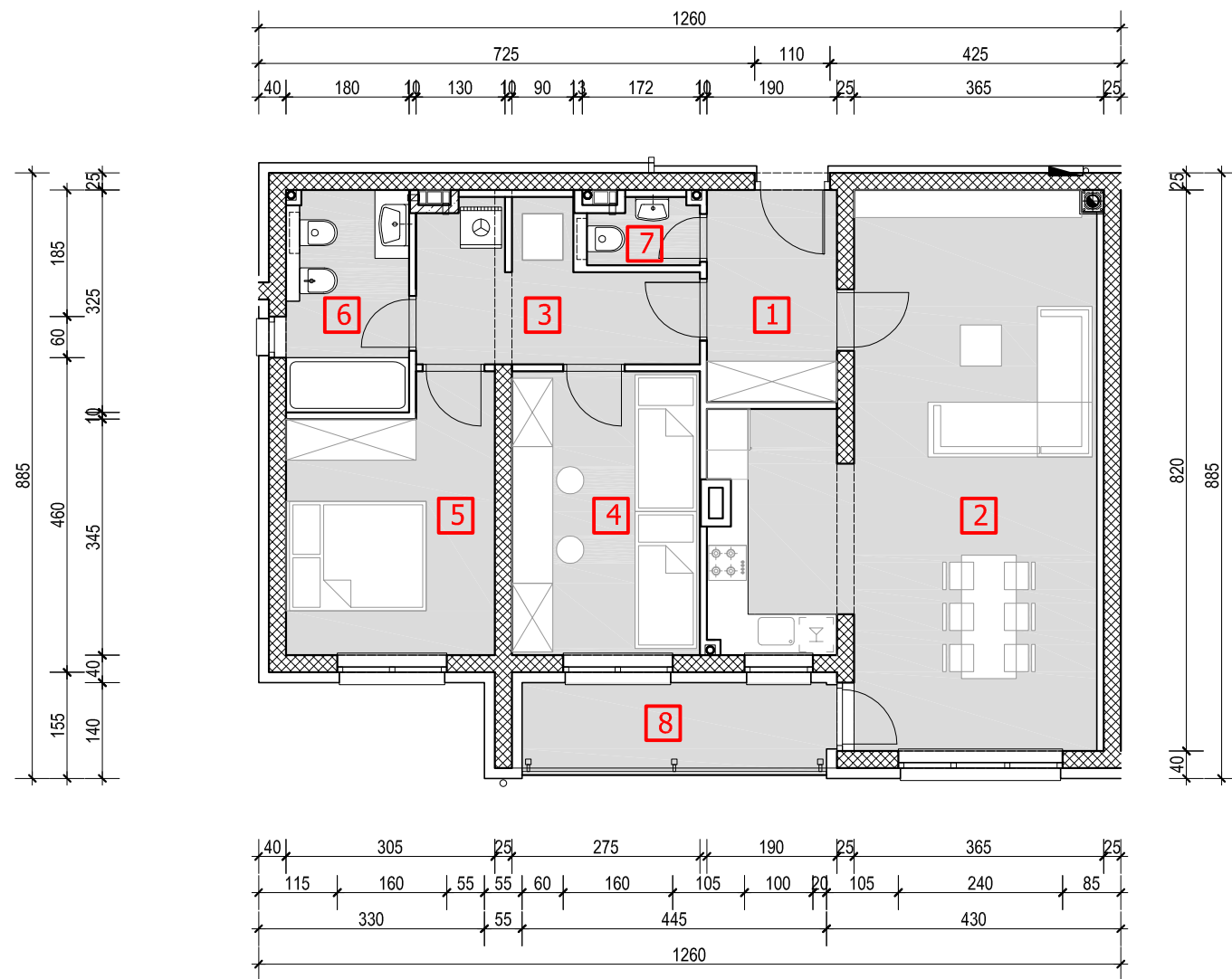

2.KAT

Stan oznake **C1** - 3 sobni stan, nalazi se na 2. katu, dvostrano orijentiran jug-zapad, a sastoji se od ulaznog prostora, kuhinje, blagovaonice i dnevnog boravka, te hodnika, 2 spavaće sobe, kupaonice, wc-a, prostora za tehniku i loggie.

Stanu pripada određeno spremište u prizemlju 2C1 i parkirališno mjesto PM 03.

rb.	naziv prostorije	m ²	k	k x m ²
POSEBNI DIO				
1.	ULAZNI PROSTOR	5,89	1	5,89
2.	KUHINJA,BLAG. I D.BORAVAK	36,14	1	36,14
3.	HODNIK	7,87	1	7,87
4.	SOBA-1	11,41	1	11,41
5.	SOBA-2	11,33	1	11,33
6.	KUPAONICA	5,80	1	5,8
7.	WC	1,49	1	1,49
8.	LOGGIA	5,93	0,75	4,45
UKUPNO POSEBNI DIO		85,86		84,38
SPOREDNI DIO				
9.	SPREMIŠTE	2,49	0,5	1,25
10.	PARKIRALIŠTE	12,50	0,25	3,13
Ukupno NP stana		100,85	m²	
Ukupno NKP stana		88,76	m²	

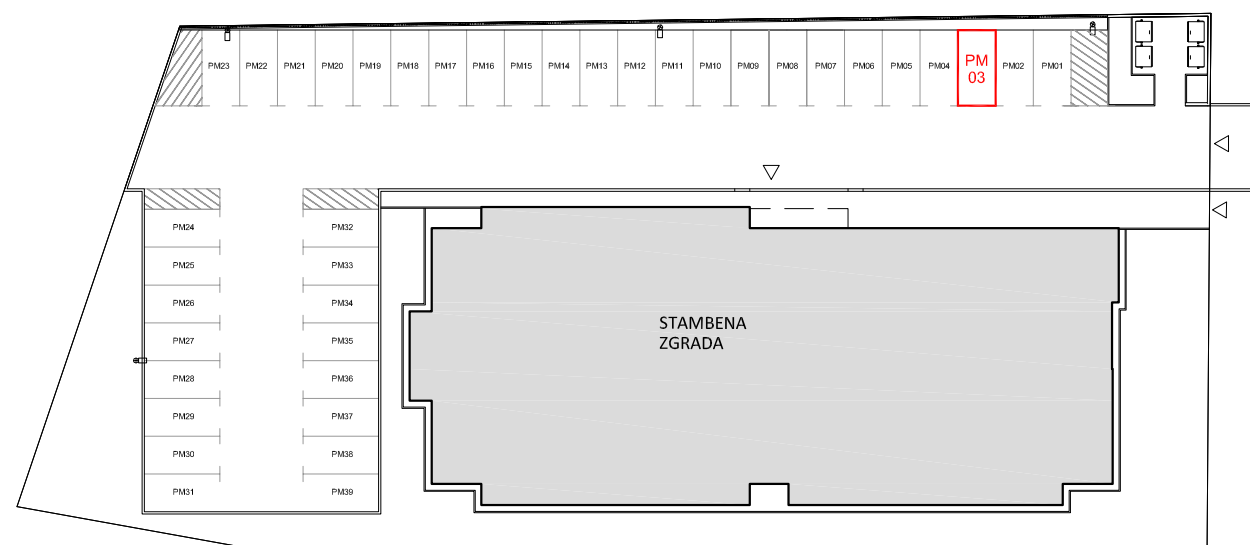

◀ situacija-položaj parkirališnog mjesta

▼ tlocrt prizemlja-položaj spremišta

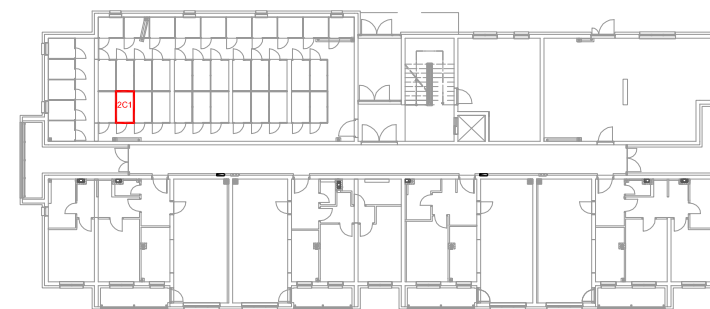

▼ tlocrt 2.kata-položaj stana

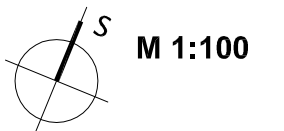
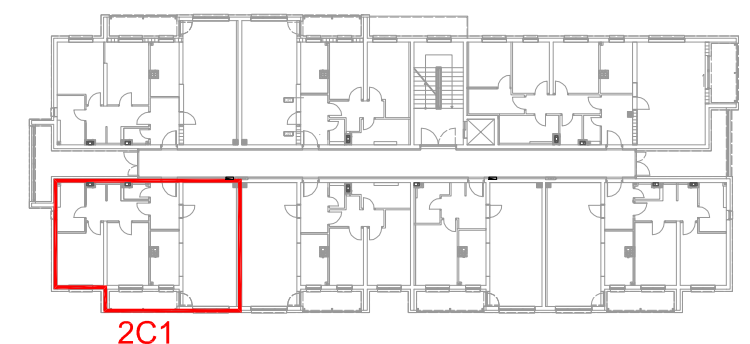

2.KAT

Stan oznake **B1** - 2,5 sobni stan, nalazi se na 2.katu, jednostrano orijentiran na jug, a sastoji se od ulaznog prostora, kuhinje, blagovaonice i dnevnog boravka, hodnika, 2 spavaće sobe, kupaonice, wc-a i loggie. Stanu pripada spremište u prizemlju 2B1 i parkirališno mjesto PM 21.

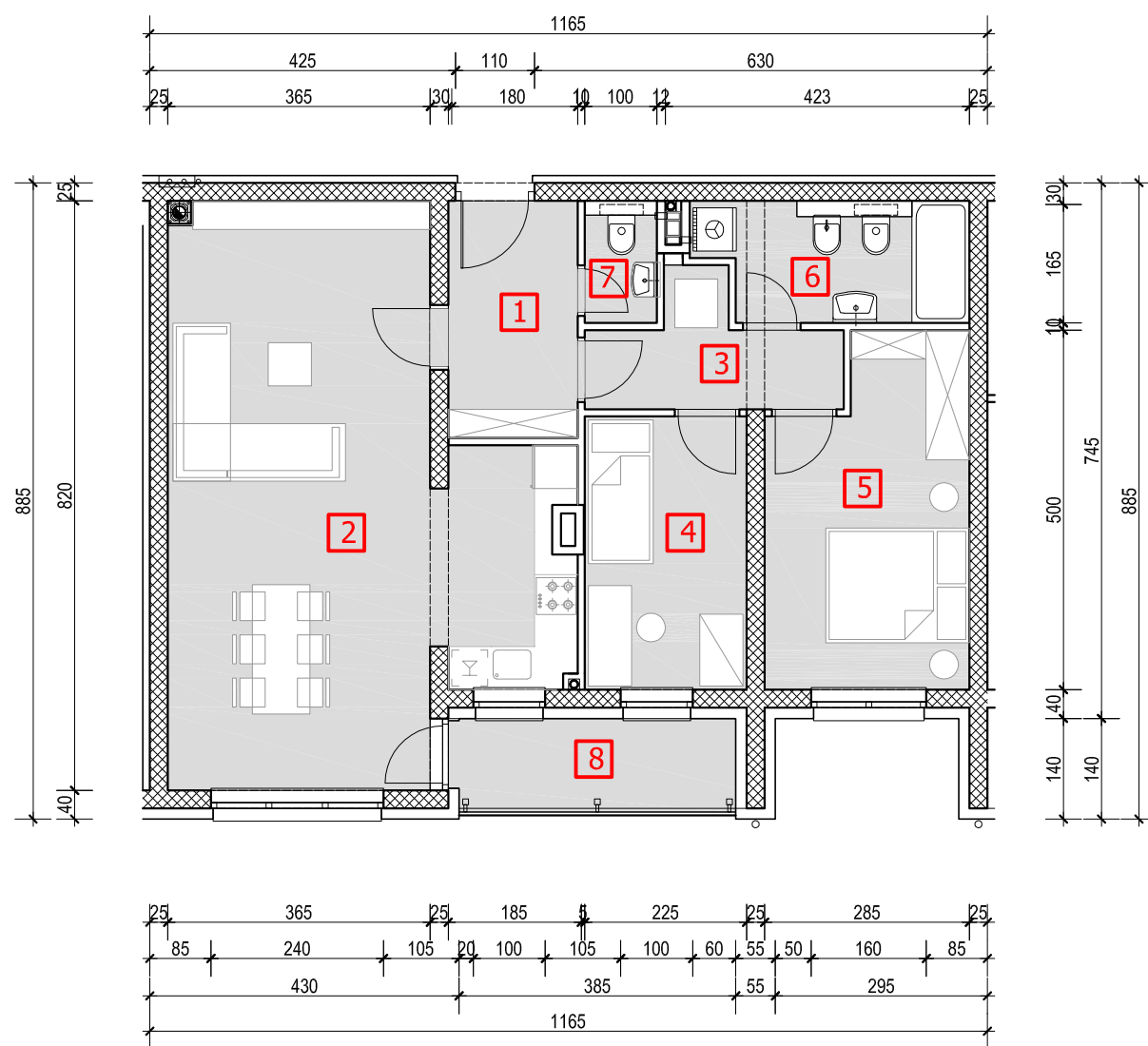

rb.	naziv prostorije	m ²	k	k x m ²
POSEBNI DIO				
1.	ULAZNI PROSTOR	5,94	1	5,94
2.	KUHINJA,BLAG. I D.BORAVAK	36,21	1	36,21
3.	HODNIK	4,77	1	4,77
4.	SOBA-1	8,55	1	8,55
5.	SOBA-2	12,81	1	12,81
6.	KUPAONICA	6,03	1	6,03
7.	WC	1,70	1	1,7
8.	LOGGIA	5,15	0,75	3,86
UKUPNO POSEBNI DIO		81,16		79,87
SPOREDNI DIO				
9.	SPREMIŠTE	2,50	0,5	1,25
10.	PARKIRALIŠTE	12,50	0,25	3,13
Ukupno NP stana		96,16	m²	
Ukupno NKP stana		84,25	m²	

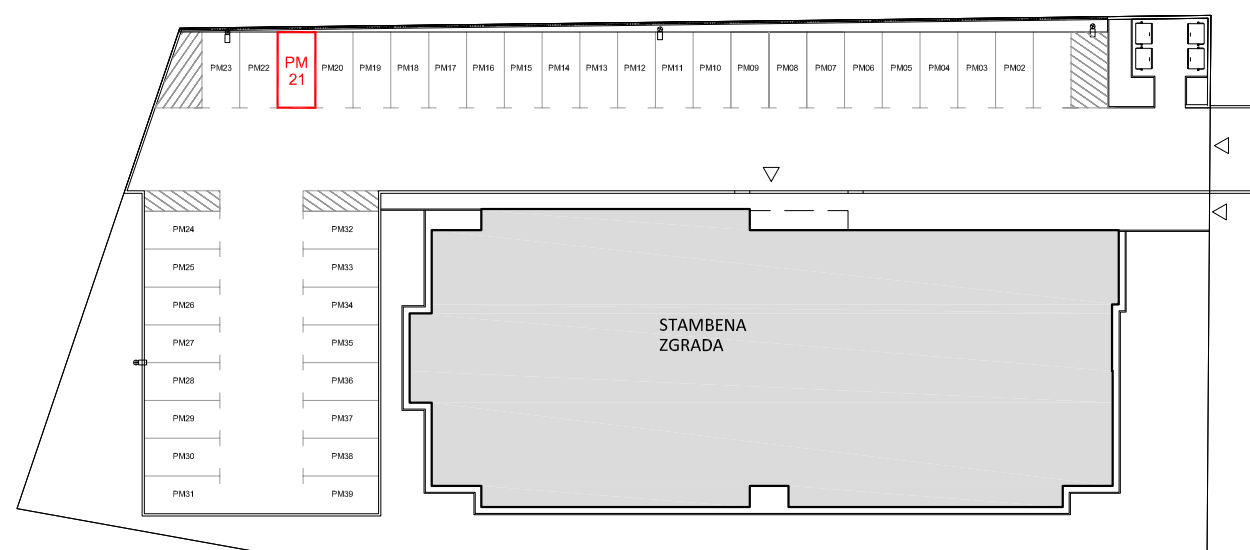

◀ situacija-položaj parkirališnog mjesta

▼ tlocrt prizemlja-položaj spremišta

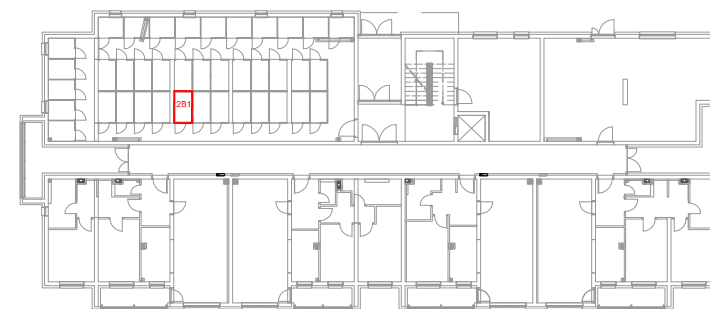

▼ tlocrt 2.kata-položaj stana

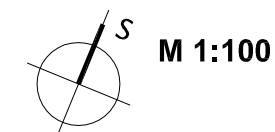
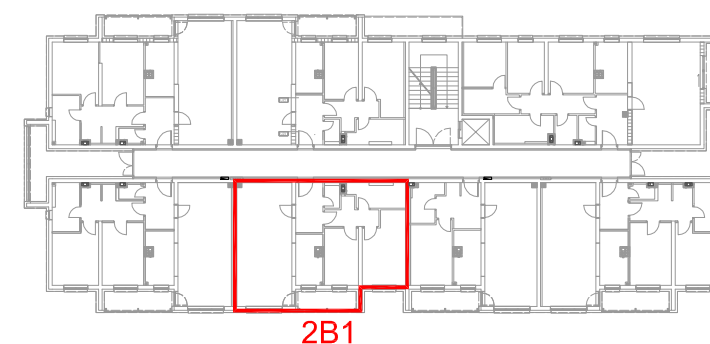

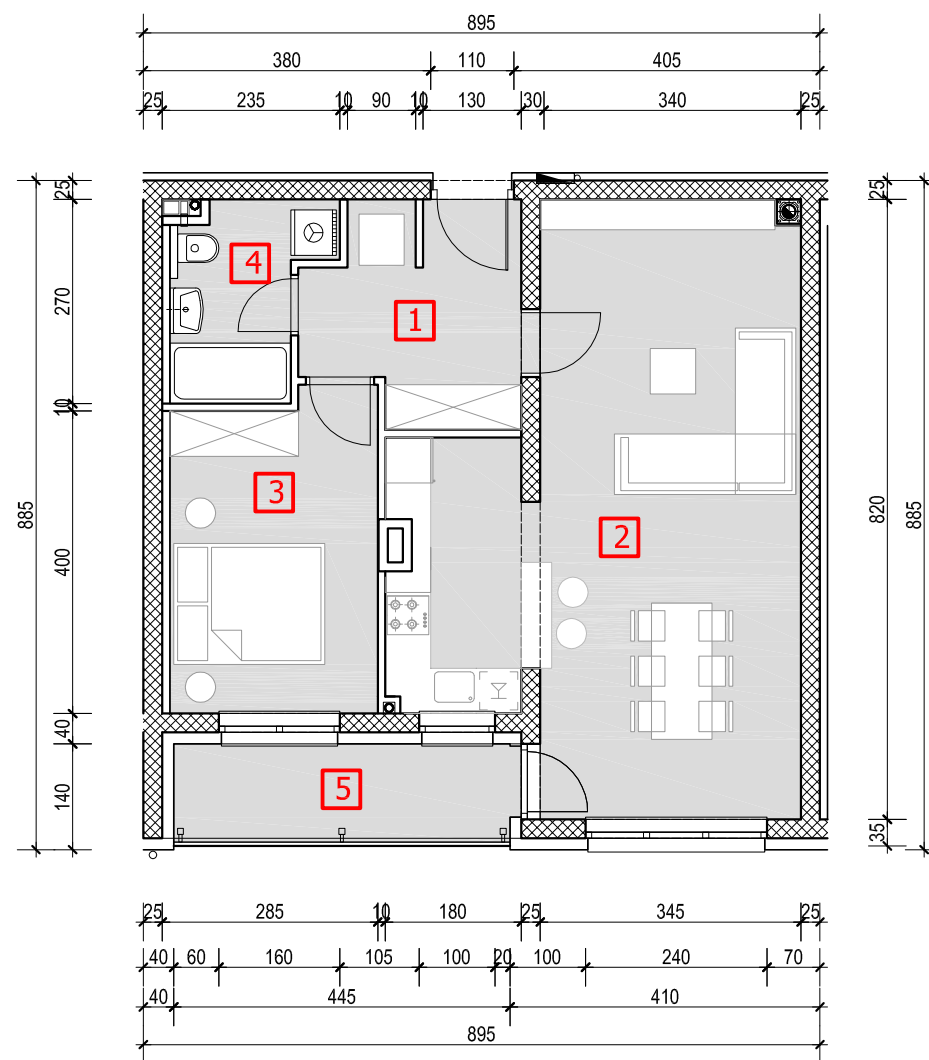

2.KAT

Stan oznake **A1** - 2 sobni stan, nalazi se na 2. katu, jednostrano orijentiran na jug, a sastoji se od ulaznog prostora, kuhinje, blagovaonice i dnevnog boravka, hodnika, 1 spavaće sobe, kupaoonice i loggie. Stanu pripada spremište u prizemlju 2A1 te parkirališno mjesto PM 26.

rb.	naziv prostorije	m ²	k	k x m ²
POSEBNI DIO				
1.	ULAZNI PROSTOR	7,52	1	7,52
2.	KUHINJA,BLAG. I D.BORAVAK	35,02	1	35,02
3.	SOBA	11,37	1	11,37
4.	KUPAONICA	4,66	1	4,66
5.	LOGGIA	5,93	0,75	4,45
UKUPNO POSEBNI DIO		64,50		63,02
SPOREDNI DIO				
6.	SPREMIŠTE	2,50	0,5	1,25
7.	PARKIRALIŠTE	12,50	0,25	3,13
Ukupno NP stana		79,50	m²	
Ukupno NKP stana		67,40	m²	

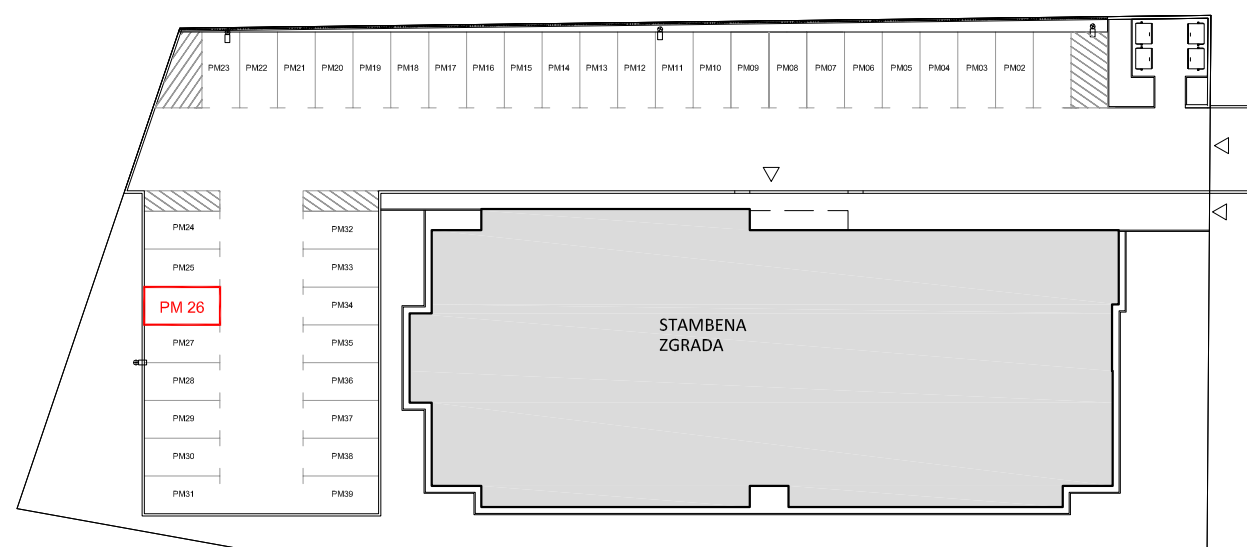

◀ situacija-položaj parkirališnog mjesta

▼ tlocrt prizemlja-položaj spremišta

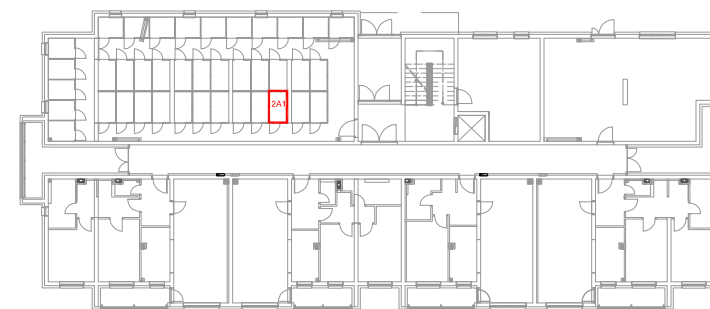

▼ tlocrt 2.kata-položaj stana

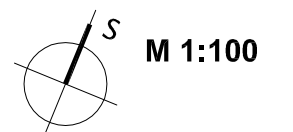
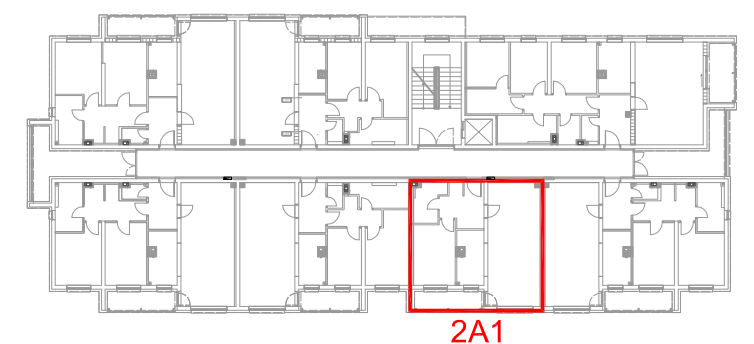

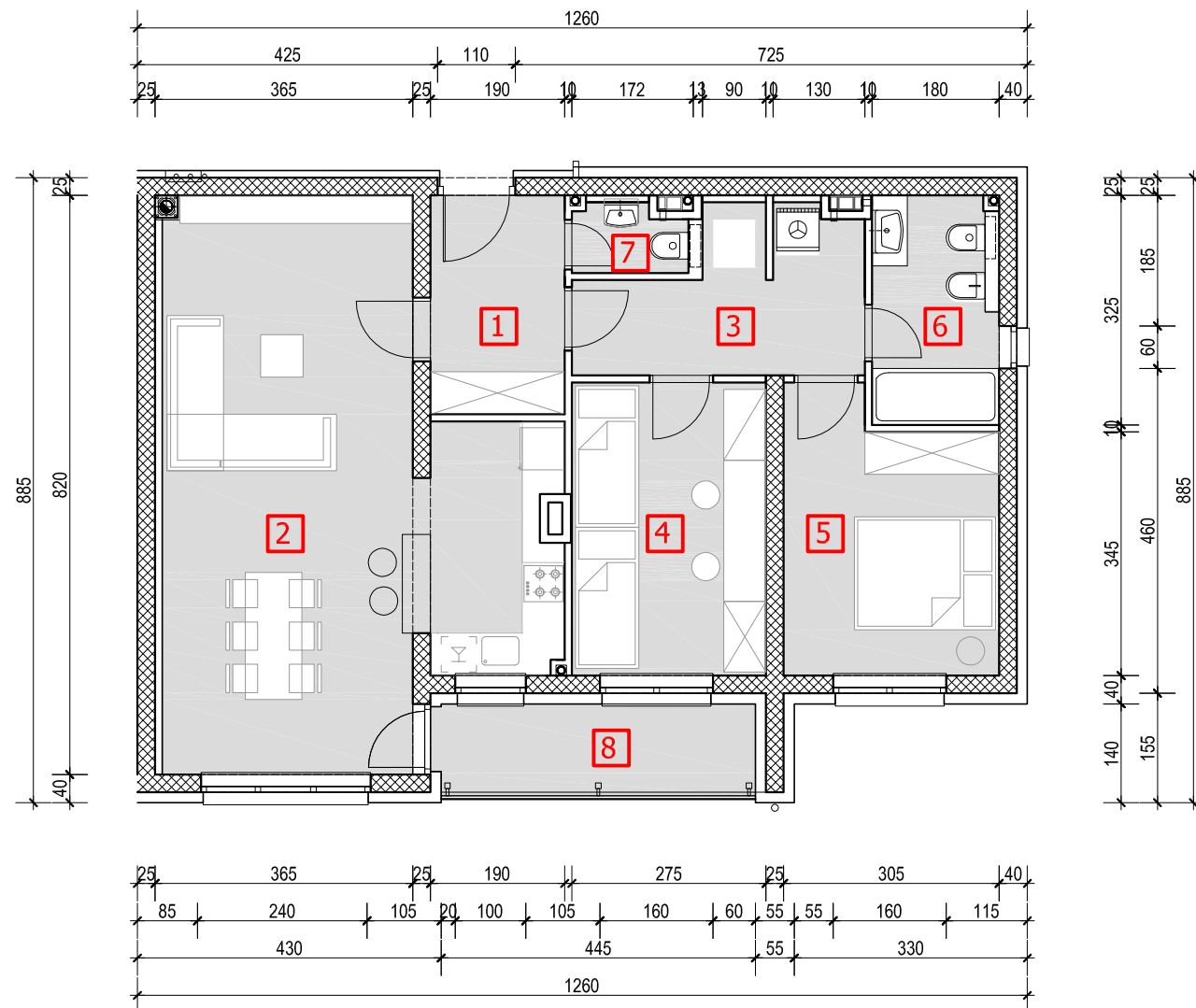

2.KAT
 Stan oznake **C2** - 3 sobni stan, nalazi se na 2. katu, dvostrano orijentiran jug-istok, a sastoji se od ulaznog prostora, kuhinje, blagovaonice i dnevnog boravka, te hodnika, 2 spavaće sobe, kupaonice, wc-a, prostora za tehniku i loggie.
 Stanu pripada određeno spremište u prizemlju 2C2 i parkirališno mjesto PM 34.

rb.	naziv prostorije	m ²	k	k x m ²
POSEBNI DIO				
1.	ULAZNI PROSTOR	5,89	1	5,89
2.	KUHINJA,BLAG. I D.BORAVAK	36,14	1	36,14
3.	HODNIK	7,87	1	7,87
4.	SOBA-1	11,41	1	11,41
5.	SOBA-2	11,33	1	11,33
6.	KUPAONICA	5,80	1	5,8
7.	WC	1,49	1	1,49
8.	LOGGIA	5,93	0,75	4,45
UKUPNO POSEBNI DIO		85,86		84,38
SPOREDNI DIO				
9.	SPREMIŠTE	2,49	0,5	1,25
10.	PARKIRALIŠTE	12,50	0,25	3,13
Ukupno NP stana		100,85	m²	
Ukupno NKP stana		88,76	m²	

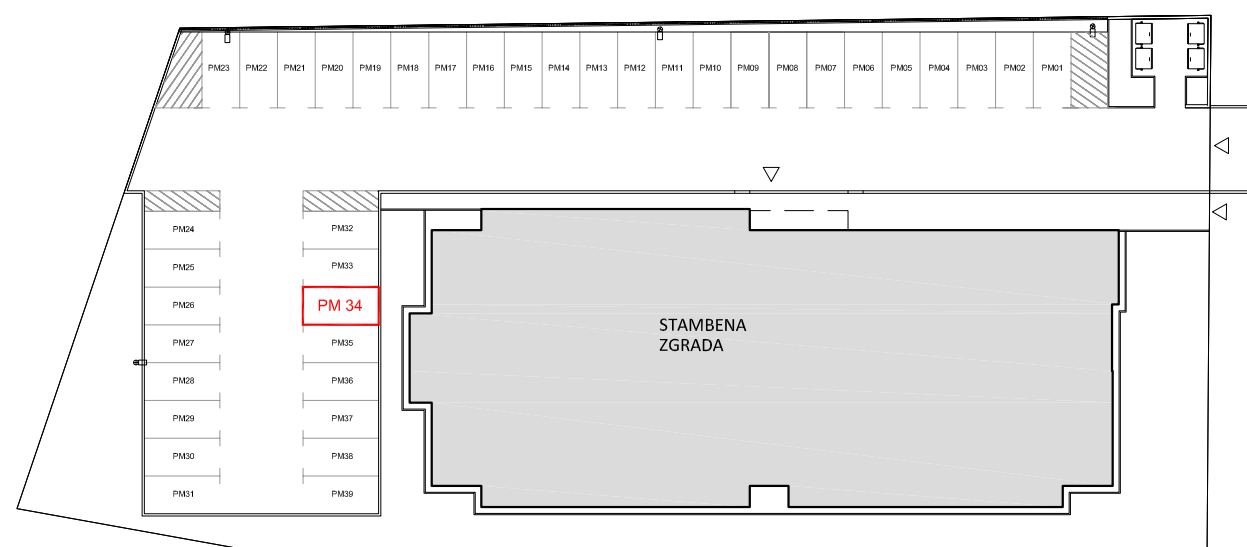

◀ situacija-položaj parkirališnog mjesta

▼ tlocrt prizemlja-položaj spremišta

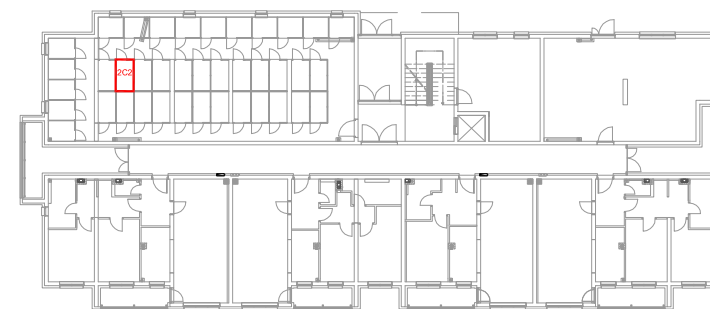

▼ tlocrt 2.kata-položaj stana

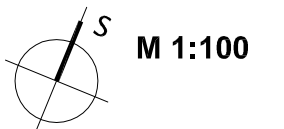
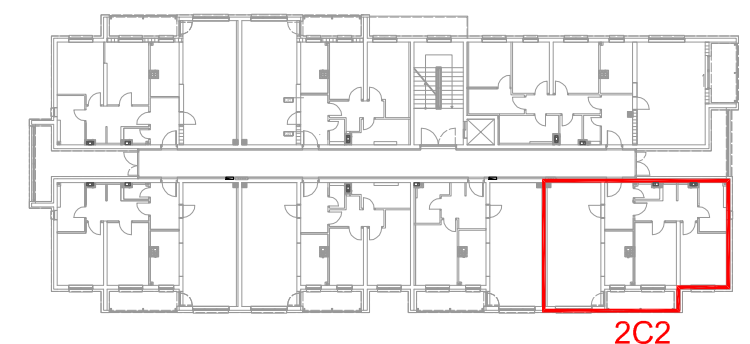

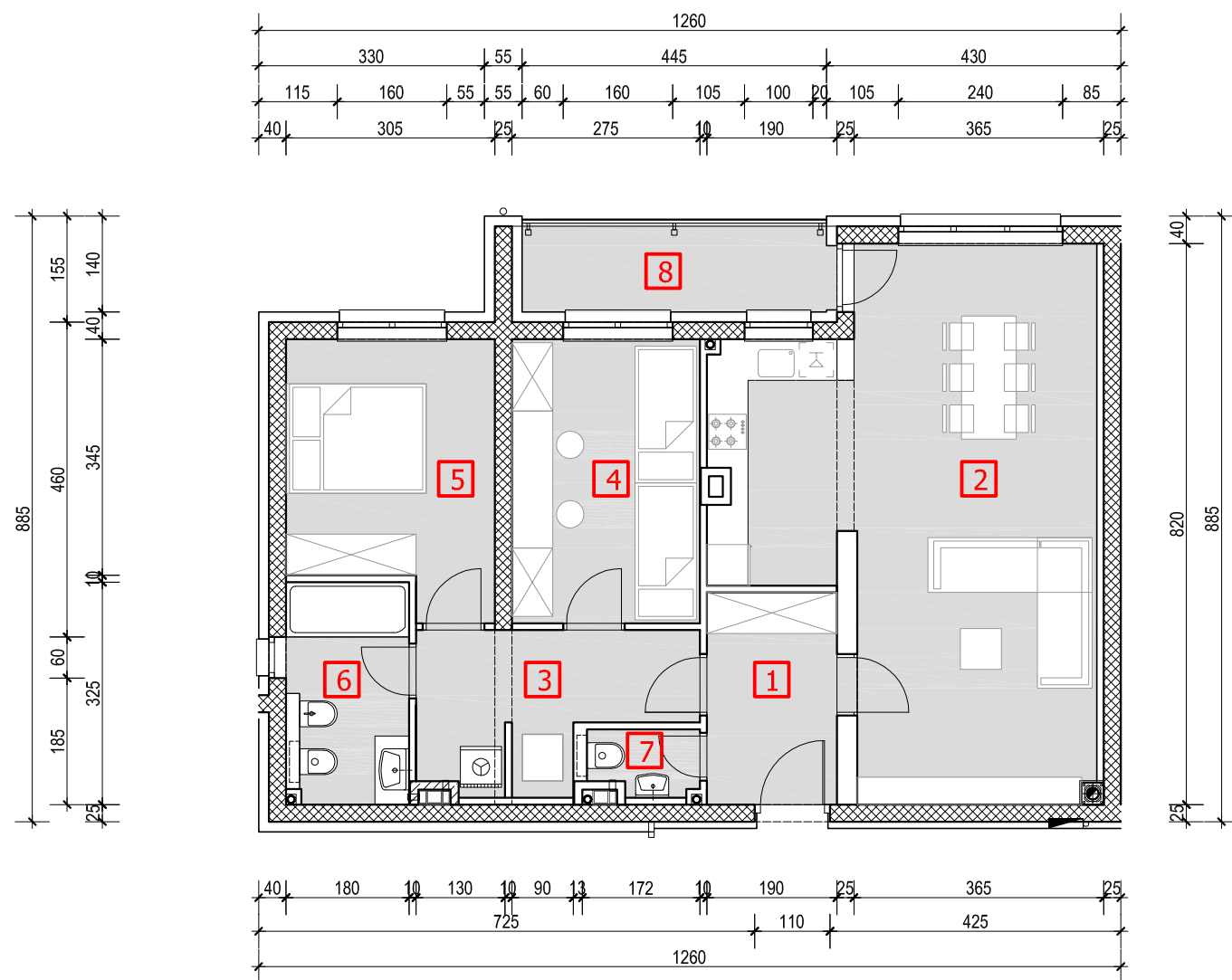

2.KAT

Stan oznake **C3** - 3 sobni stan, nalazi se na 2. katu, dvostrano orijentiran sjever-zapad, a sastoji se od ulaznog prostora, kuhinje, blagovaonice i dnevnog boravka, te hodnika, 2 spavaće sobe, kupaonice, wc-a, prostora za tehniku i loggie.

Stanu pripada određeno spremište u prizemlju 2C3 i parkirališno mjesto PM 17.

rb.	naziv prostorije	m ²	k	k x m ²
POSEBNI DIO				
1.	ULAZNI PROSTOR	5,89	1	5,89
2.	KUHINJA,BLAG. I D.BORAVAK	36,14	1	36,14
3.	HODNIK	7,87	1	7,87
4.	SOBA-1	11,41	1	11,41
5.	SOBA-2	11,33	1	11,33
6.	KUPAONICA	5,80	1	5,8
7.	WC	1,49	1	1,49
8.	LOGGIA	5,93	0,75	4,45
UKUPNO POSEBNI DIO		85,86		84,38
SPOREDNI DIO				
9.	SPREMIŠTE	2,45	0,5	1,23
10.	PARKIRALIŠTE	12,50	0,25	3,13
Ukupno NP stana		100,81	m²	
Ukupno NKP stana		88,74	m²	

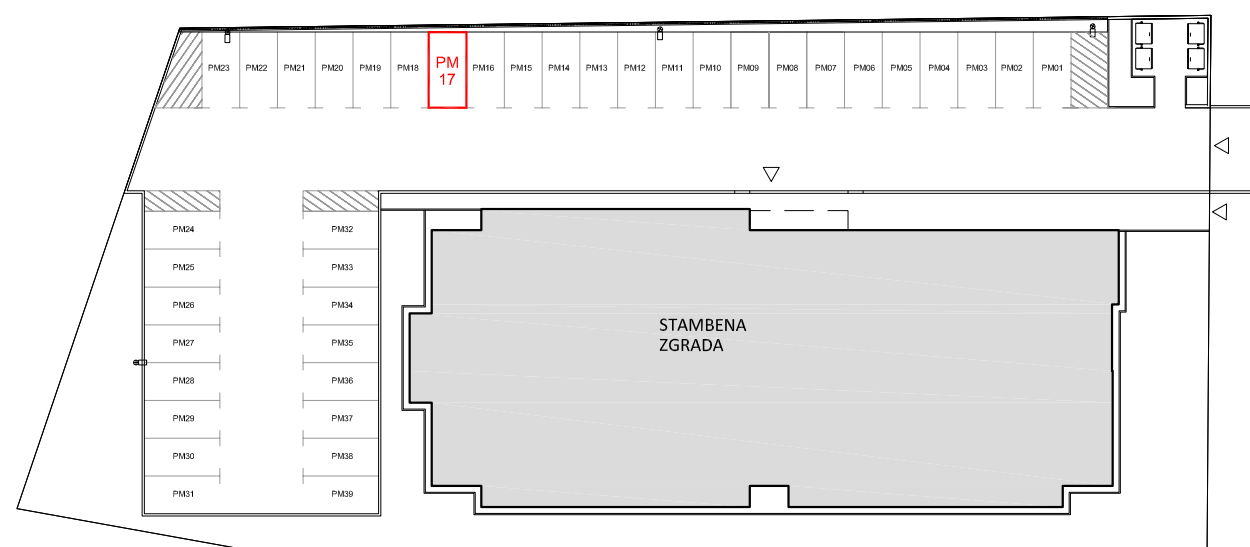

◀ situacija-položaj parkirališnog mjesta

▼ tlocrt prizemlja-položaj spremišta

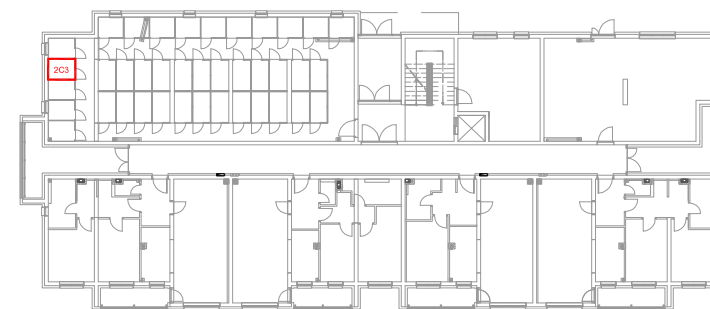

▼ tlocrt 2.kata-položaj stana 2C3

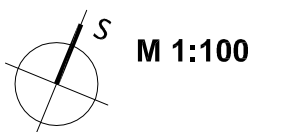
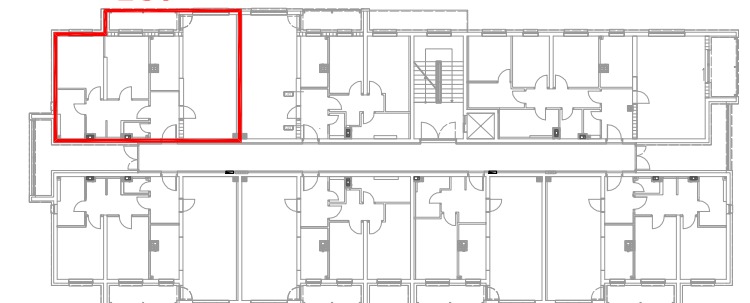

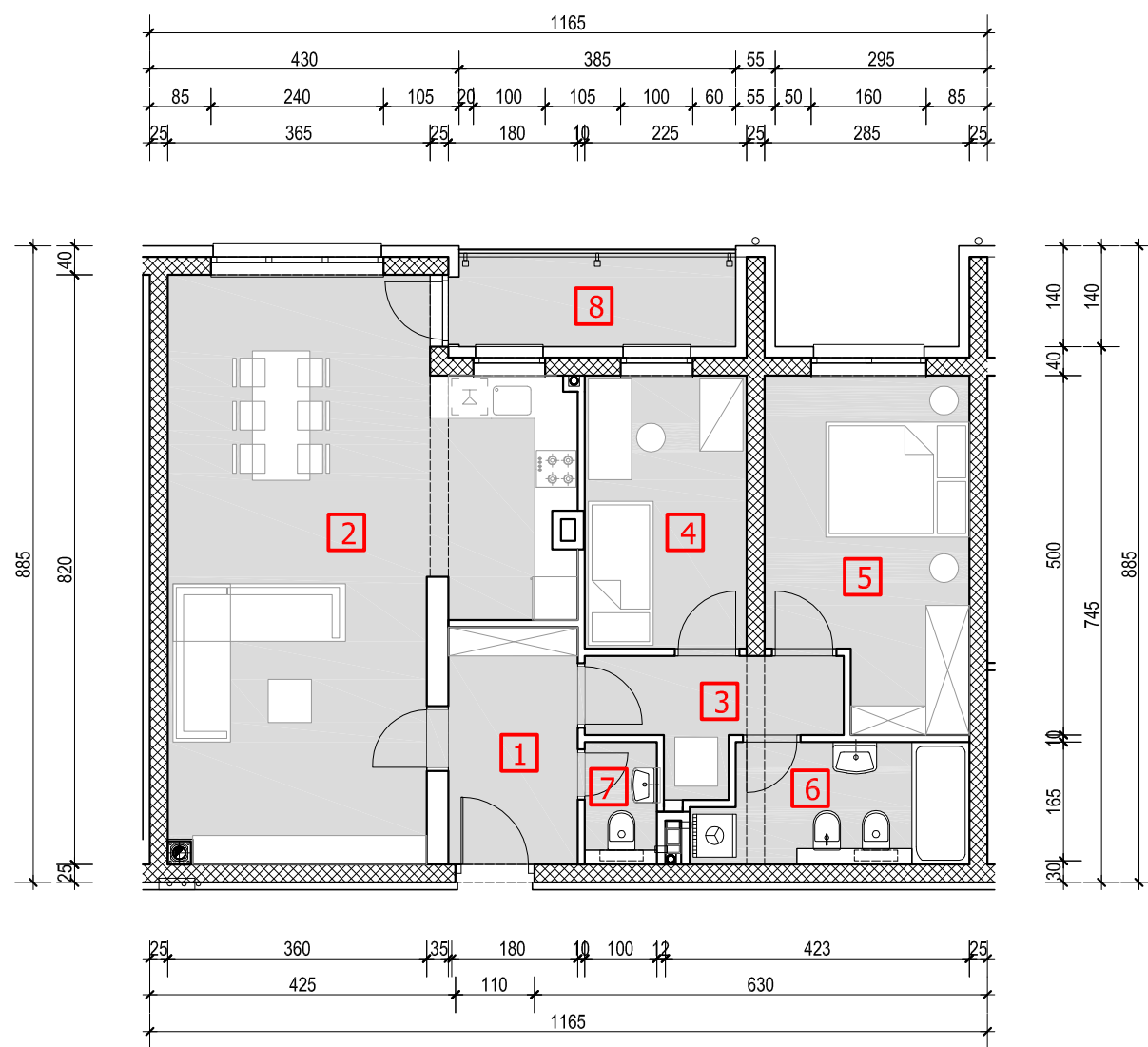

2.KAT

Stan oznake **B2** - 2,5 sobni stan, nalazi se na 2.katu, jednostrano orijentiran na sjever, a sastoji se od ulaznog prostora, kuhinje, blagovaonice i dnevnog boravka, hodnika, 2 spavaće sobe, kupaonice, wc-a i loggie.

Stanu pripada spremište u prizemlju 2B2 i parkirališno mjesto PM 12.

rb.	naziv prostorije	m ²	k	k x m ²
POSEBNI DIO				
1.	ULAZNI PROSTOR	5,94	1	5,94
2.	KUHINJA,BLAG. I D.BORAVAK	36,21	1	36,21
3.	HODNIK	4,77	1	4,77
4.	SOBA-1	8,55	1	8,55
5.	SOBA-2	12,81	1	12,81
6.	KUPAONICA	6,03	1	6,03
7.	WC	1,70	1	1,7
8.	LOGGIA	5,15	0,75	3,86
UKUPNO POSEBNI DIO		81,16		79,87
SPOREDNI DIO				
9.	SPREMIŠTE	2,50	0,5	1,25
10.	PARKIRALIŠTE	12,50	0,25	3,13
Ukupno NP stana		96,16	m²	
Ukupno NKP stana		84,25	m²	

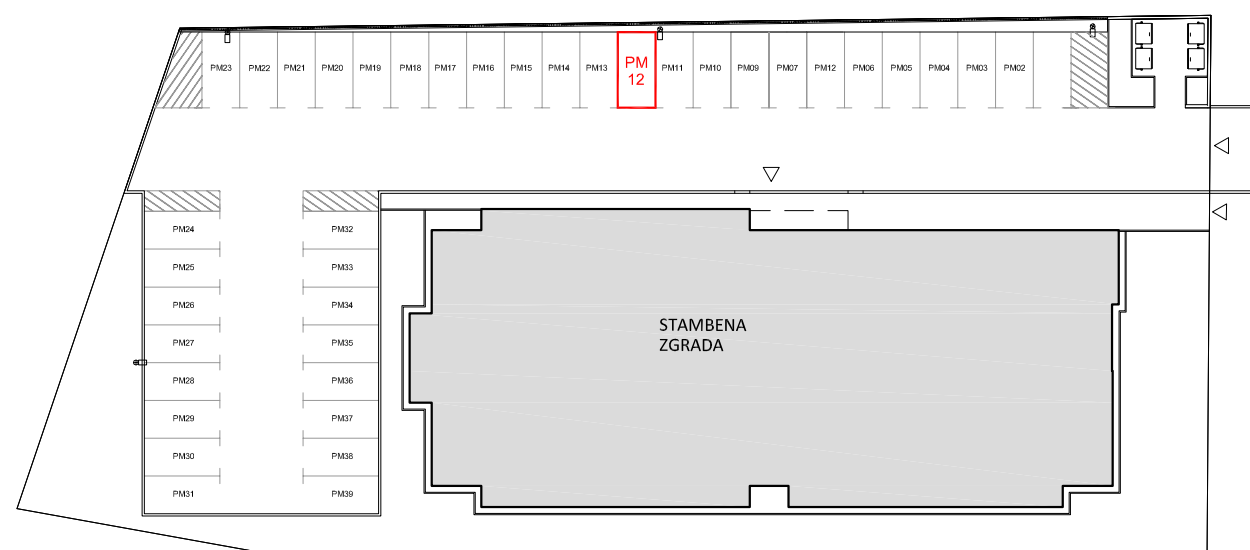

◀ situacija-položaj parkirališnog mjesta

▼ tlocrt prizemlja-položaj spremišta

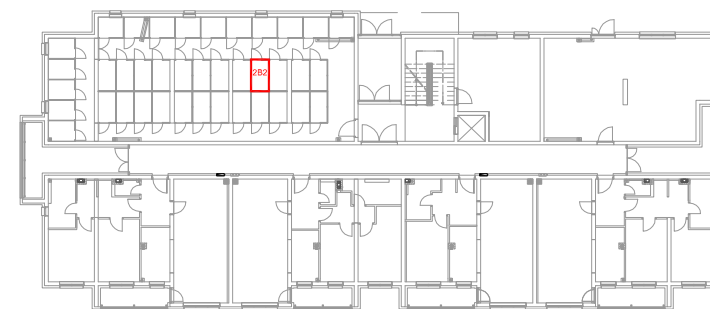

▼ tlocrt 2.kata-položaj stana 2B2

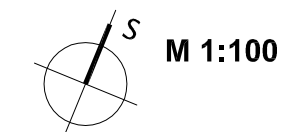
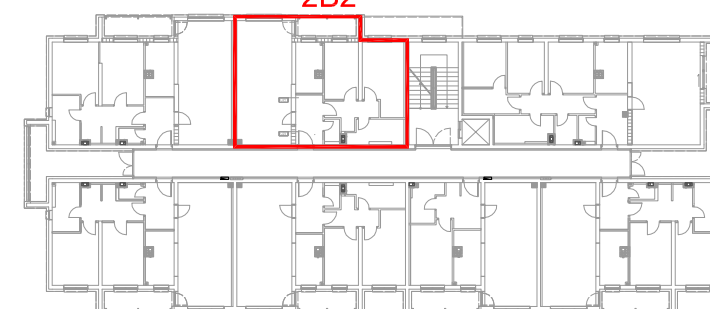

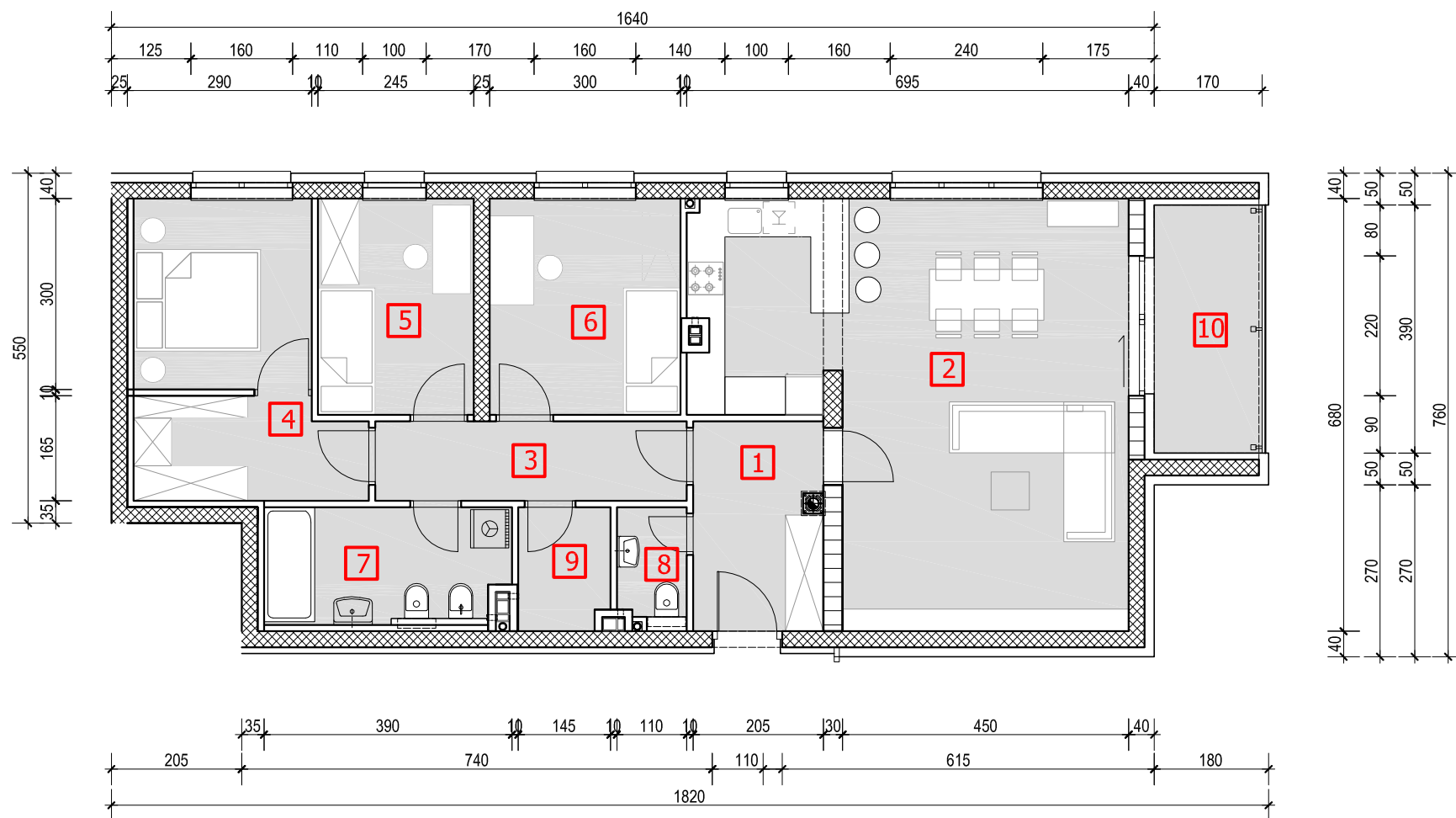

2.KAT

Stan oznake **D1** - 3,5 sobni stan, nalazi se na 2.katu, dvostrano orijentiran na sjever i istok, a sastoji se od ulaznog prostora, kuhinje, blagovaonice i dnevnog boravka, hodnika, 3 spavaće sobe, kupaonice, wc-a, prostorije za tehniku i loggie.

Stanu pripada spremište u prizemlju 2D1 i parkirališno mjesto PM 07.

rb.	naziv prostorije	m ²	k	k x m ²
POSEBNI DIO				
1.	ULAZNI PROSTOR	6,66	1	6,66
2.	KUHINJA,BLAG. I D.BORAVAK	38,48	1	38,48
3.	HODNIK	6,12	1	6,12
4.	SOBA-1	14,23	1	14,23
5.	SOBA-2	8,33	1	8,33
6.	SOBA-3	10,20	1	10,2
7.	KUPAONICA	6,98	1	6,98
8.	WC	2,01	1	2,01
9.	OSTAVA	2,74	1	2,74
10.	LOGGIA	6,63	0,75	4,97
UKUPNO POSEBNI DIO		102,38		100,72
SPOREDNI DIO				
11.	SPREMIŠTE	2,37	0,5	1,19
12.	PARKIRALIŠTE	12,50	0,25	3,13
Ukupno NP stana		117,25	m²	
Ukupno NKP stana		105,04	m²	

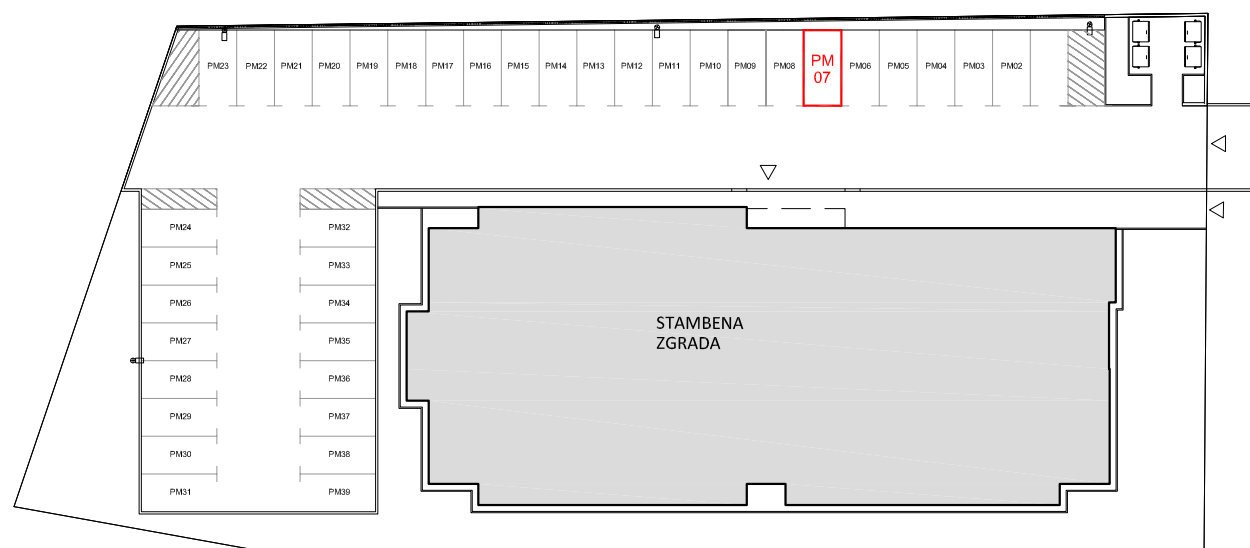

◀ situacija-položaj parkirališnog mjesta

▼ tlocrt prizemlja-položaj spremišta

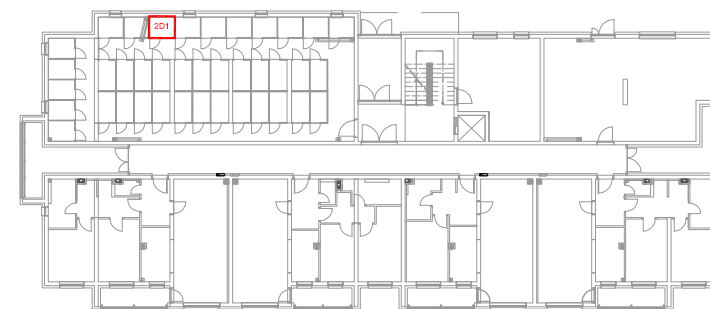

▼ tlocrt 2.kata-položaj stana

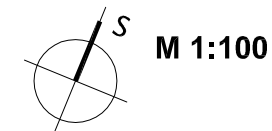
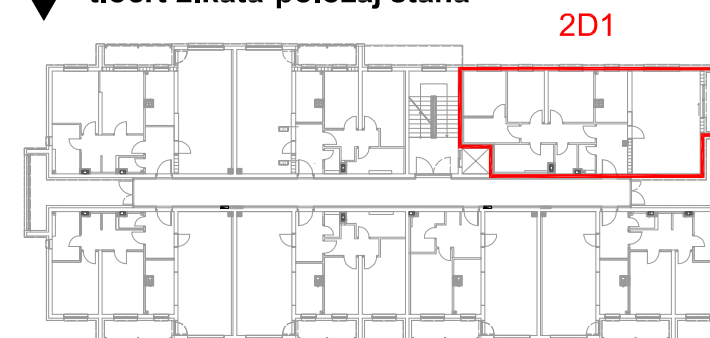

--- APN-----STAMBENA GRAĐEVINA-zgrada POS-a Virovitica--- KATALOG STANOVA-----3.KAT---

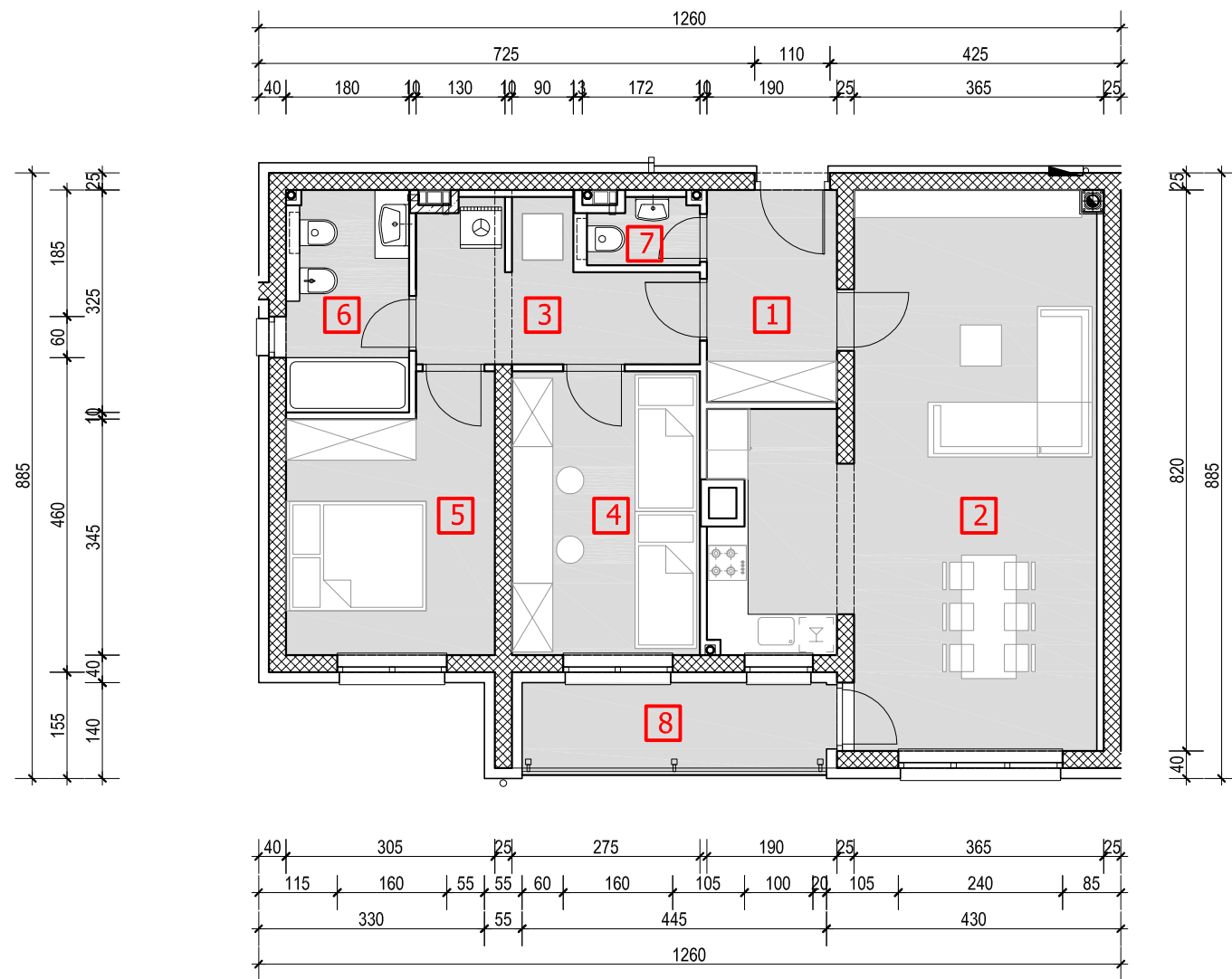

3.KAT

Stan oznake **C1** - 3 sobni stan, nalazi se na 3. katu, dvostrano orijentiran jug-zapad, a sastoji se od ulaznog prostora, kuhinje, blagovaonice i dnevnog boravka, te hodnika, 2 spavaće sobe, kupaonice, wc-a, prostora za tehniku i loggie.

Stanu pripada određeno spremište u prizemlju 3C1 i parkirališno mjesto PM 04.

rb.	naziv prostorije	m ²	k	k x m ²
POSEBNI DIO				
1.	ULAZNI PROSTOR	5,89	1	5,89
2.	KUHINJA,BLAG. I D.BORAVAK	36,00	1	36
3.	HODNIK	7,87	1	7,87
4.	SOBA-1	11,41	1	11,41
5.	SOBA-2	11,33	1	11,33
6.	KUPAONICA	5,80	1	5,8
7.	WC	1,49	1	1,49
8.	LOGGIA	5,93	0,75	4,45
UKUPNO POSEBNI DIO		85,72		84,24
SPOREDNI DIO				
9.	SPREMIŠTE	2,49	0,5	1,25
10.	PARKIRALIŠTE	12,50	0,25	3,13
Ukupno NP stana		100,71	m²	
Ukupno NKP stana		88,62	m²	

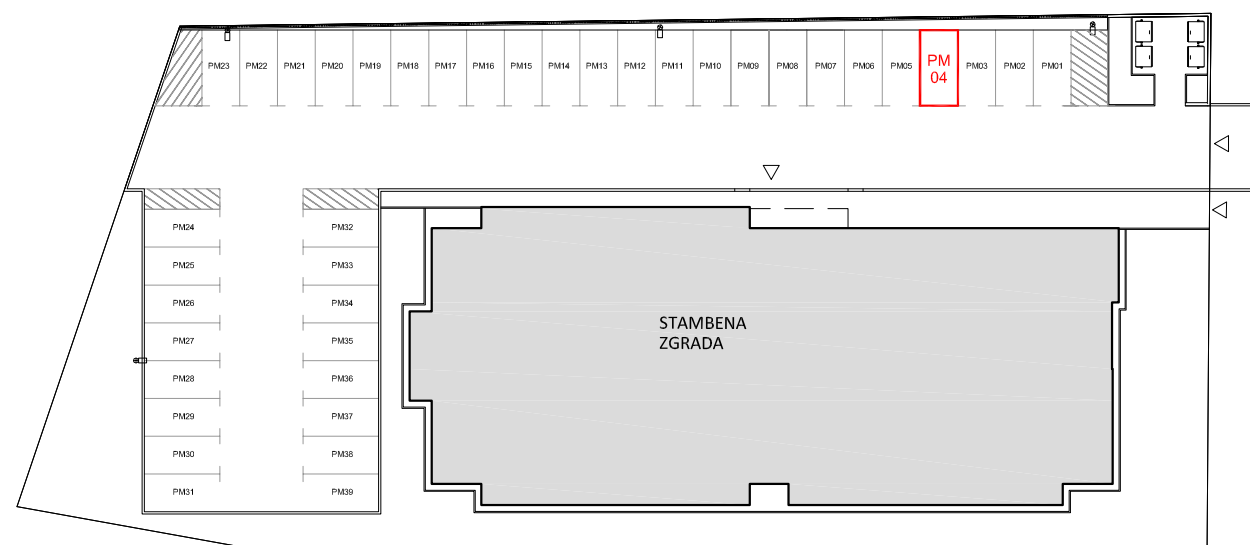

◀ **situacija-položaj parkirališnog mjesta**

▼ **tlocrt prizemlja-položaj spremišta**

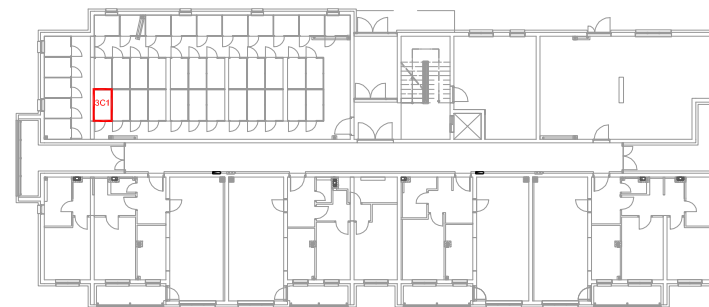

▼ **tlocrt 3.kata-položaj stana**

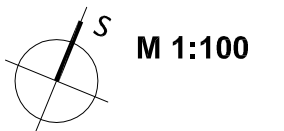
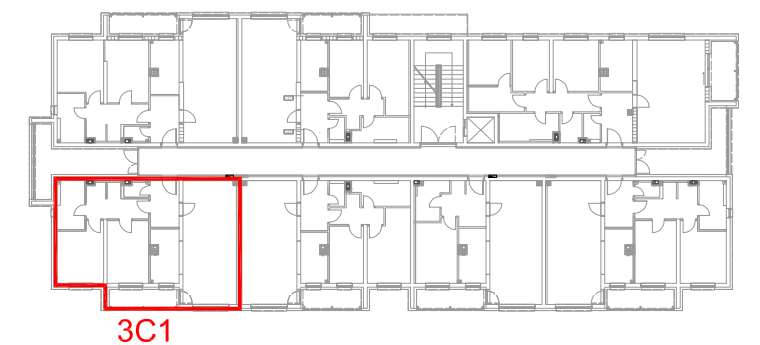

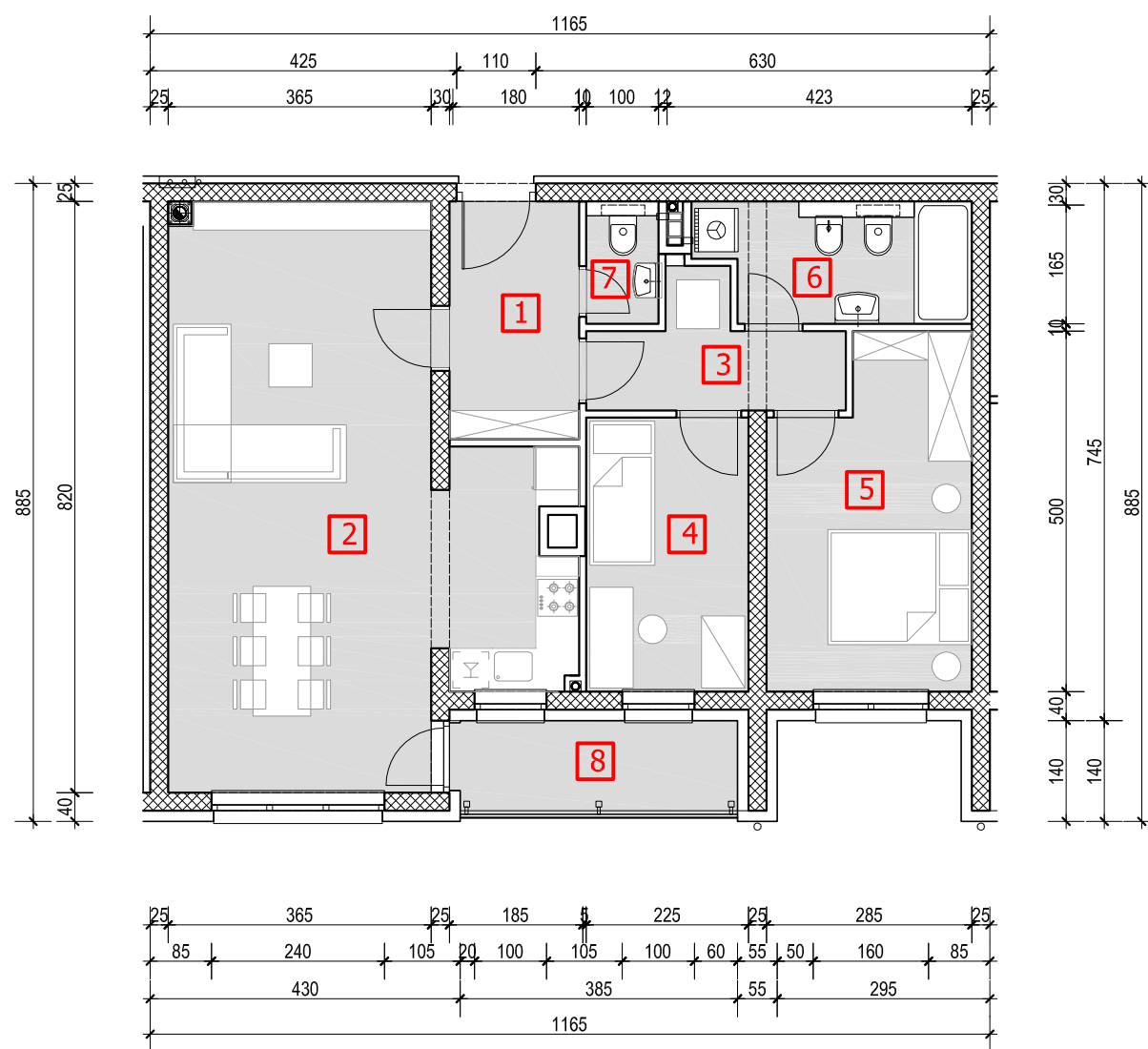

3.KAT

Stan oznake **B1** - 2,5 sobni stan, nalazi se na 3.katu, jednostrano orijentiran na jug, a sastoji se od ulaznog prostora, kuhinje, blagovaonice i dnevnog boravka, hodnika, 2 spavaće sobe, kupaonice, wc-a i loggie. Stanu pripada spremište u prizemlju 3B1 i parkirališno mjesto PM 20.

rb.	naziv prostorije	m ²	k	k x m ²
POSEBNI DIO				
1.	ULAZNI PROSTOR	5,94	1	5,94
2.	KUHINJA,BLAG. I D.BORAVAK	36,07	1	36,07
3.	HODNIK	4,77	1	4,77
4.	SOBA-1	8,55	1	8,55
5.	SOBA-2	12,81	1	12,81
6.	KUPAONICA	6,03	1	6,03
7.	WC	1,70	1	1,7
8.	LOGGIA	5,15	0,75	3,86
UKUPNO POSEBNI DIO		81,02		79,73
SPOREDNI DIO				
9.	SPREMIŠTE	2,50	0,5	1,25
10.	PARKIRALIŠTE	12,50	0,25	3,13
Ukupno NP stana		96,02	m²	
Ukupno NKP stana		84,11	m²	

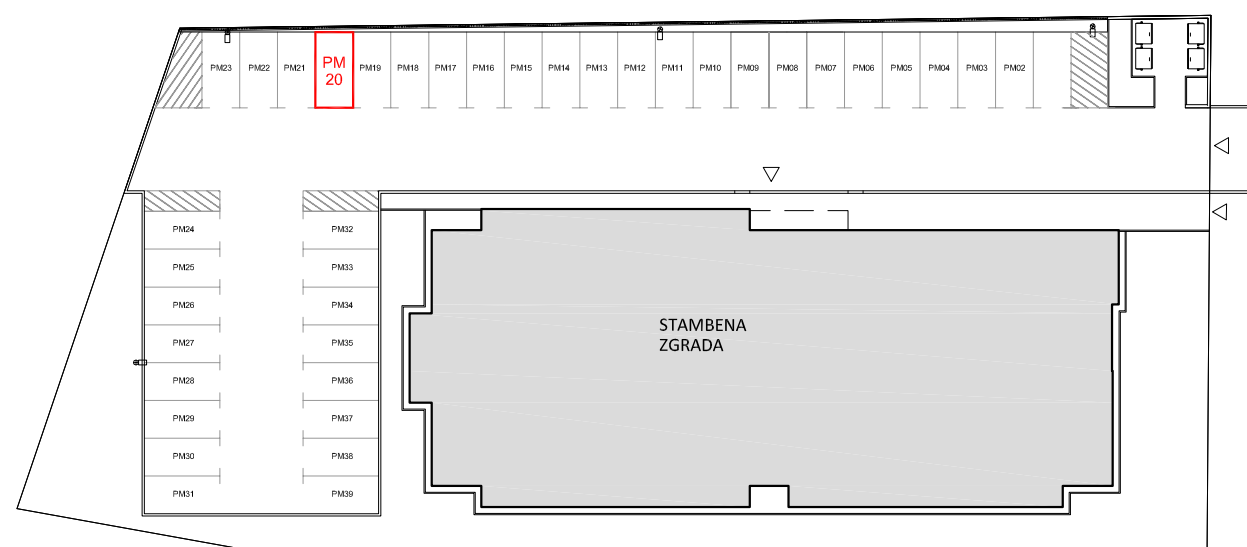

◀ situacija-položaj parkirališnog mjesta

▼ tlocrt prizemlja-položaj spremišta

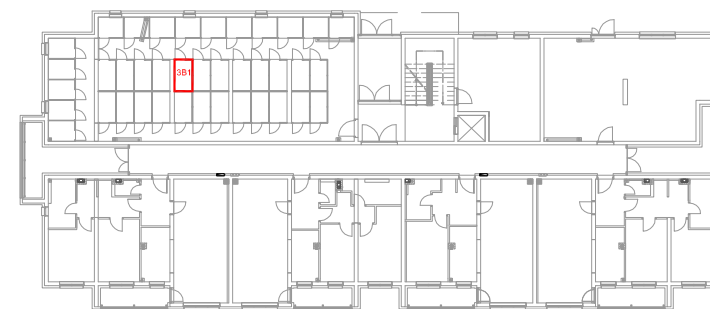

▼ tlocrt 3.kata-položaj stana

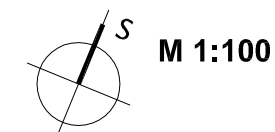
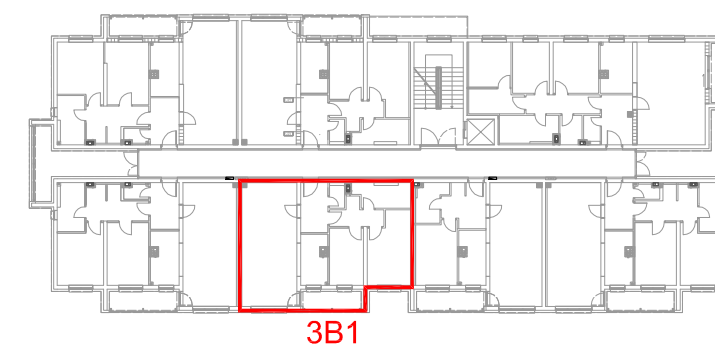

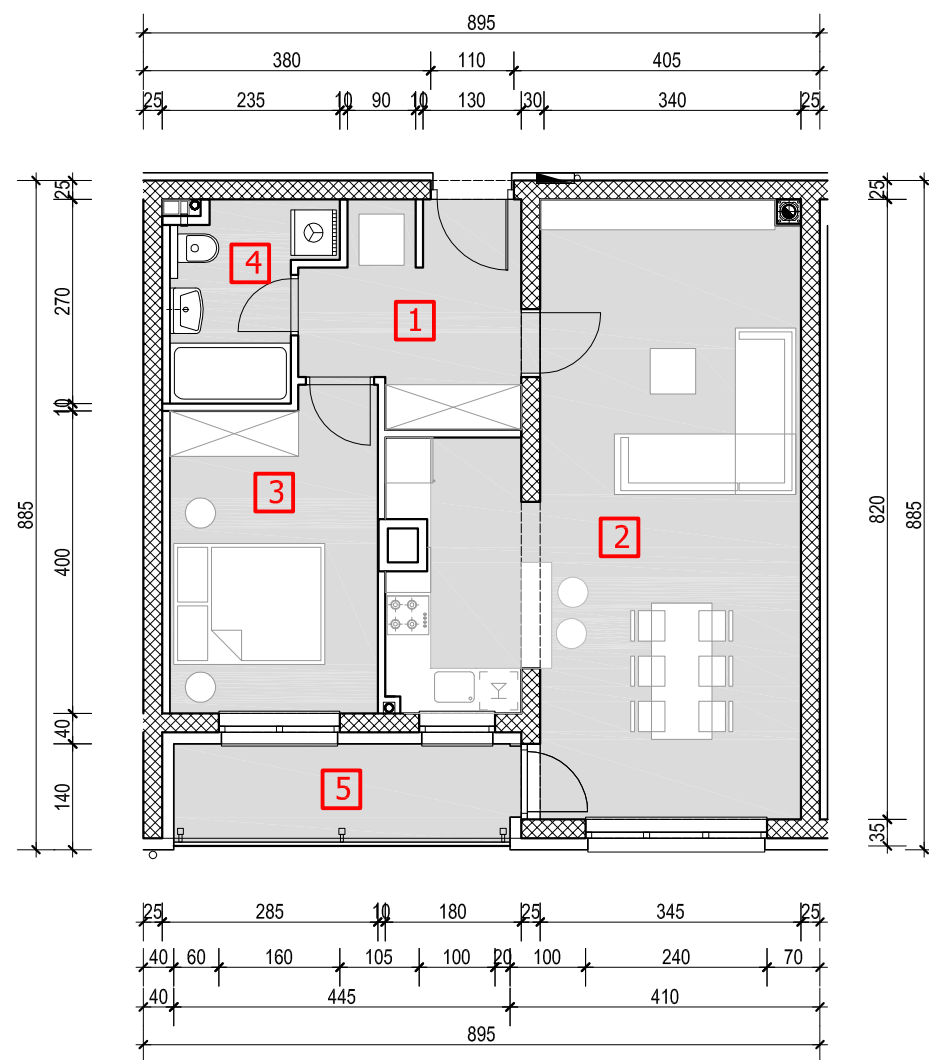

3.KAT

Stan oznake **A1** - 2 sobni stan, nalazi se na 3. katu, jednostrano orijentiran na jug, a sastoji se od ulaznog prostora, kuhinje, blagovaonice i dnevnog boravka, hodnika, 1 spavaće sobe, kupaoonice i loggie. Stanu pripada spremište u prizemlju 3A1 te parkirališno mjesto PM 27.

rb.	naziv prostorije	m ²	k	k x m ²
POSEBNI DIO				
1.	ULAZNI PROSTOR	7,52	1	7,52
2.	KUHINJA,BLAG. I D.BORAVAK	34,88	1	34,88
3.	SOBA	11,37	1	11,37
4.	KUPAONICA	4,66	1	4,66
5.	LOGGIA	5,93	0,75	4,45
UKUPNO POSEBNI DIO		64,36		62,88
SPOREDNI DIO				
6.	SPREMIŠTE	2,50	0,5	1,25
7.	PARKIRALIŠTE	12,50	0,25	3,13
Ukupno NP stana		79,36	m²	
Ukupno NKP stana		67,26	m²	

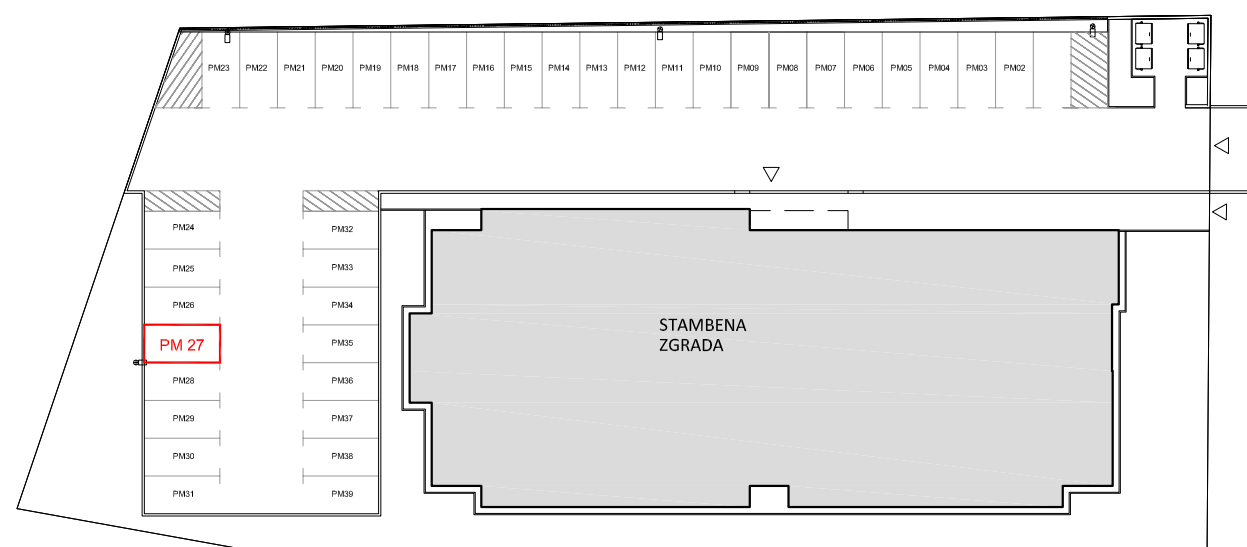

◀ situacija-položaj parkirališnog mjesta

▼ tlocrt prizemlja-položaj spremišta

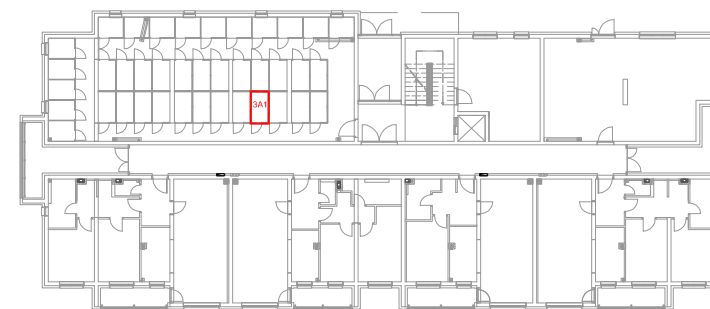

▼ tlocrt 3.kata-položaj stana

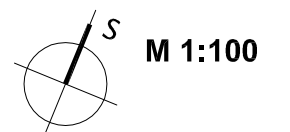
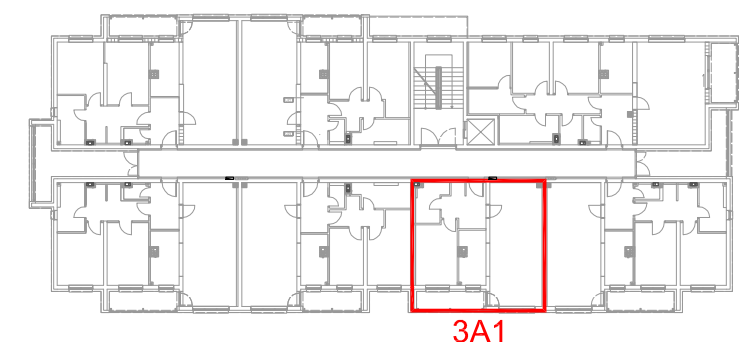

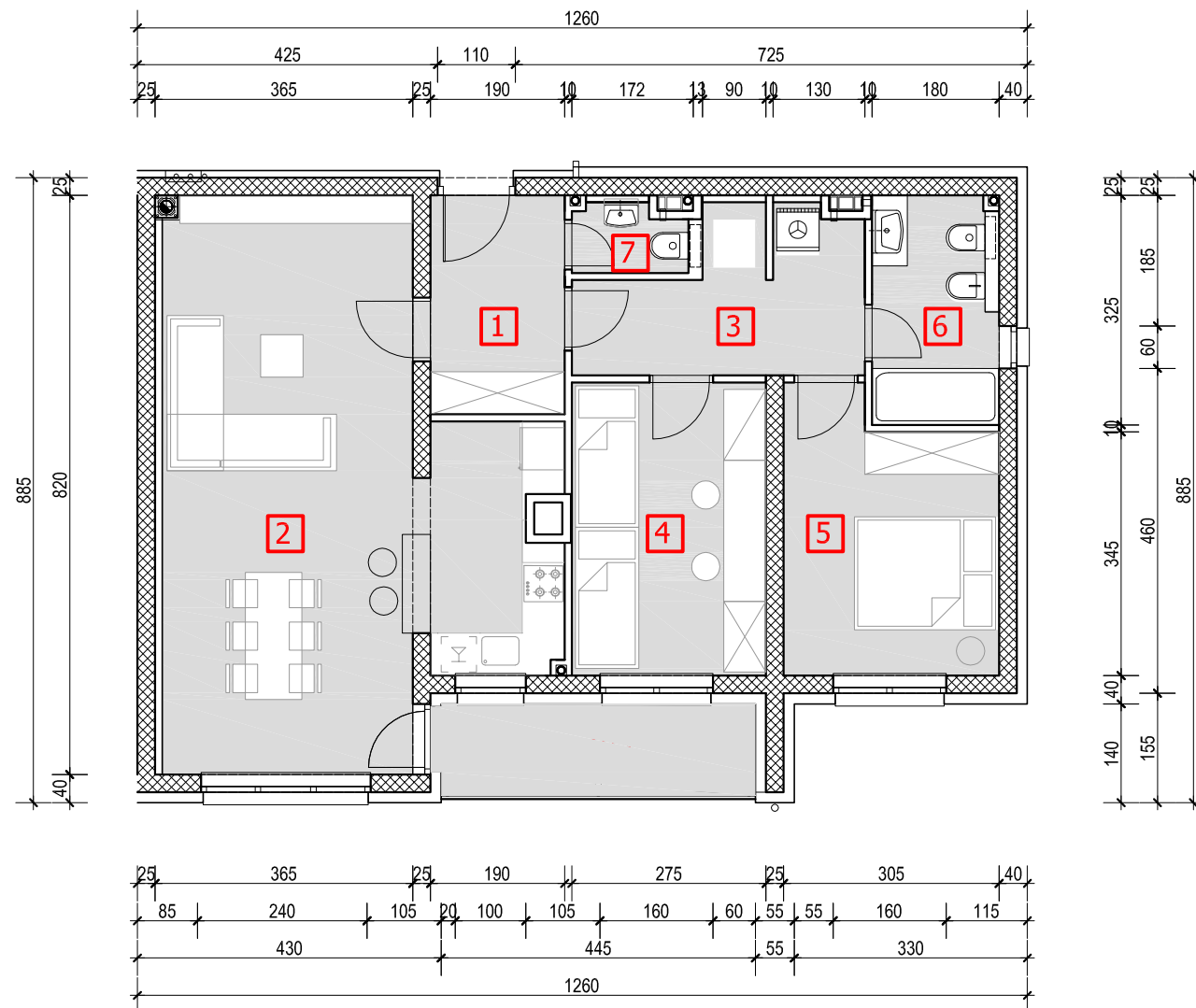

3.KAT

Stan oznake **C2** - 3 sobni stan, nalazi se na 3. katu, dvostrano orijentiran jug-istok, a sastoji se od ulaznog prostora, kuhinje, blagovaonice i dnevnog boravka, te hodnika, 2 spavaće sobe, kupaonice, wc-a, prostora za tehniku i loggie.

Stanu pripada određeno spremište u prizemlju 3C2 i parkirališno mjesto PM 35.

rb.	naziv prostorije	m ²	k	k x m ²
POSEBNI DIO				
1.	ULAZNI PROSTOR	5,89	1	5,89
2.	KUHINJA,BLAG. I D.BORAVAK	36,00	1	36
3.	HODNIK	7,87	1	7,87
4.	SOBA-1	11,41	1	11,41
5.	SOBA-2	11,33	1	11,33
6.	KUPAONICA	5,80	1	5,8
7.	WC	1,49	1	1,49
8.	LOGGIA	5,93	0,75	4,45
UKUPNO POSEBNI DIO		85,72		84,24
SPOREDNI DIO				
9.	SPREMIŠTE	2,49	0,5	1,25
10.	PARKIRALIŠTE	12,50	0,25	3,13
Ukupno NP stana		100,71	m²	
Ukupno NKP stana		88,62	m²	

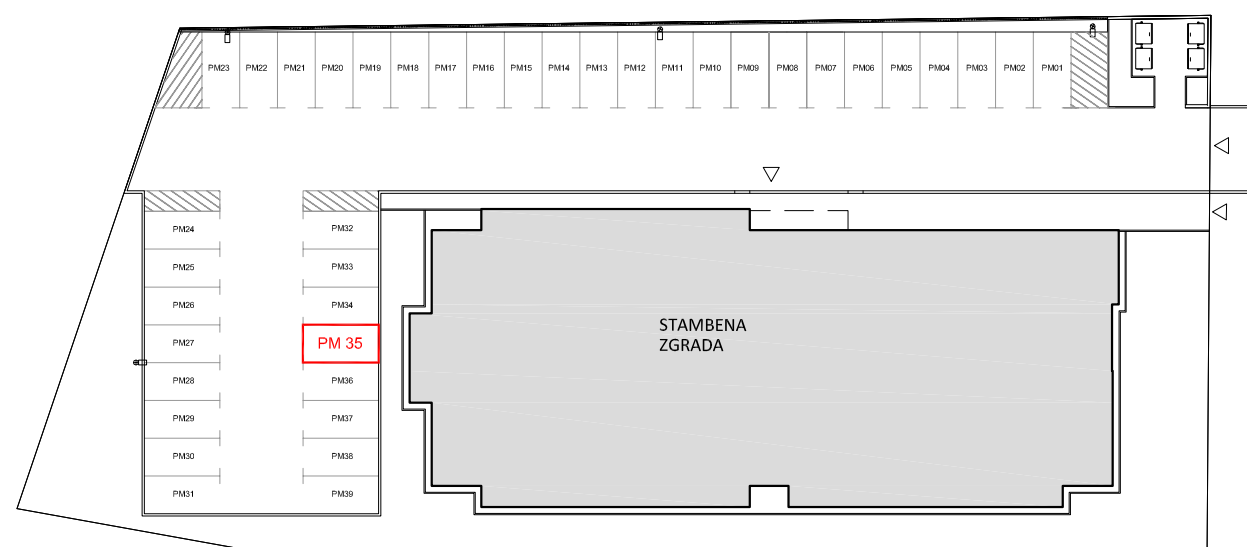

◀ situacija-položaj parkirališnog mjesta

▼ tlocrt prizemlja-položaj spremišta

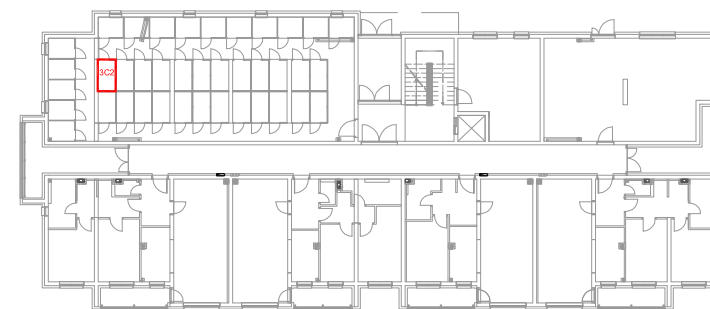

▼ tlocrt 3.kata-položaj stana

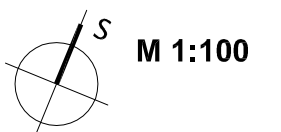
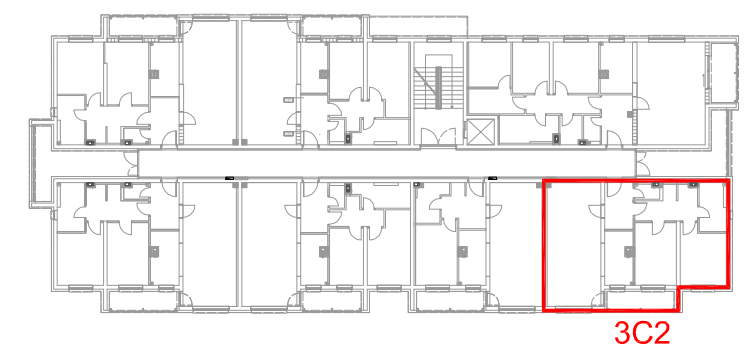

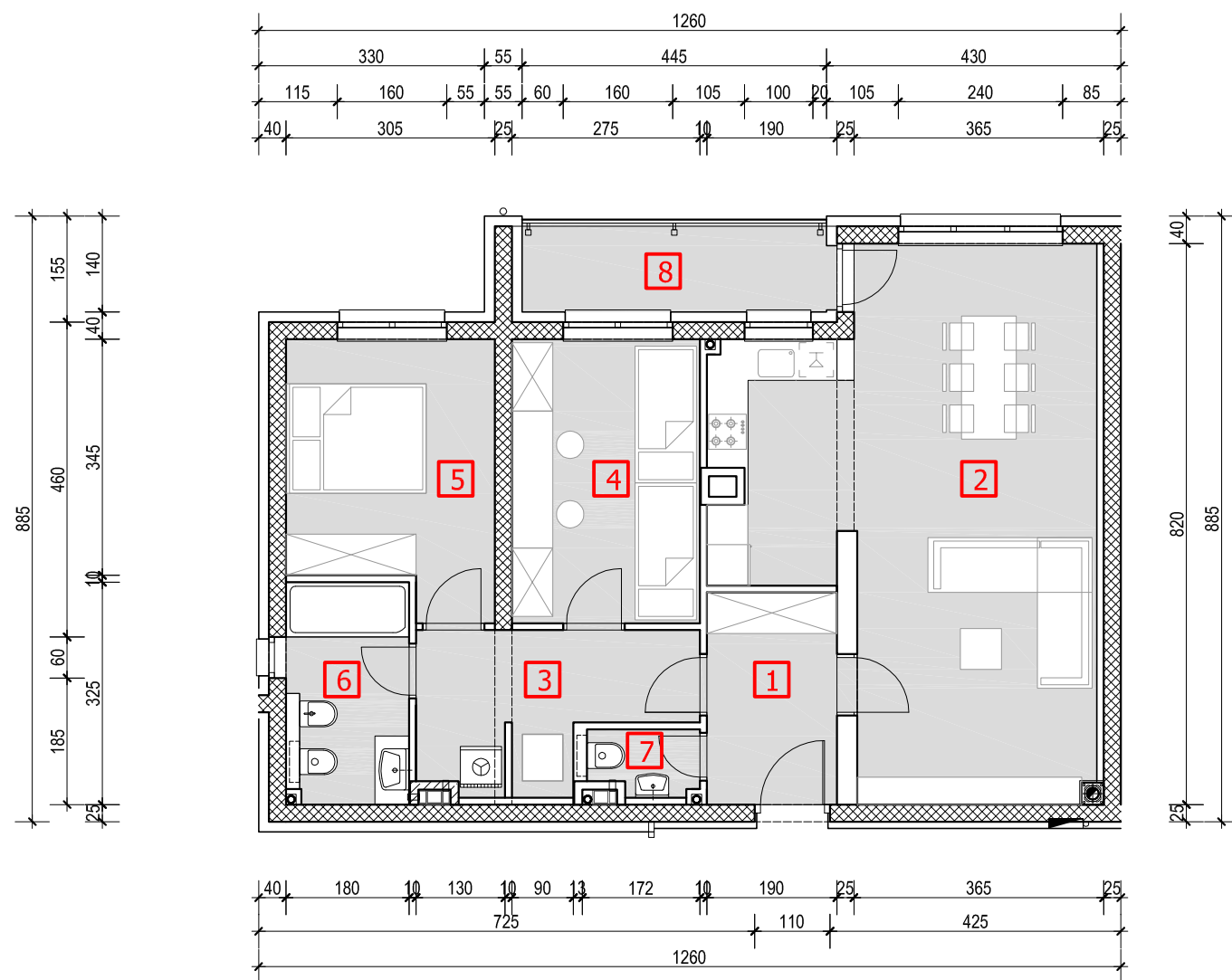

3.KAT

Stan oznake **C3** - 3 sobni stan, nalazi se na 3. katu, dvostrano orijentiran sjever-zapad, a sastoji se od ulaznog prostora, kuhinje, blagovaonice i dnevnog boravka, te hodnika, 2 spavaće sobe, kupaonice, wc-a, prostora za tehniku i loggie.

Stanu pripada određeno spremište u prizemlju 3C3 i parkirališno mjesto PM 16.

rb.	naziv prostorije	m ²	k	k x m ²
POSEBNI DIO				
1.	ULAZNI PROSTOR	5,89	1	5,89
2.	KUHINJA,BLAG. I D.BORAVAK	36,04	1	36,04
3.	HODNIK	7,87	1	7,87
4.	SOBA-1	11,41	1	11,41
5.	SOBA-2	11,33	1	11,33
6.	KUPAONICA	5,80	1	5,8
7.	WC	1,49	1	1,49
8.	LOGGIA	5,93	0,75	4,45
UKUPNO POSEBNI DIO		85,76		84,28
SPOREDNI DIO				
9.	SPREMIŠTE	2,45	0,5	1,23
10.	PARKIRALIŠTE	12,50	0,25	3,13
Ukupno NP stana		100,71	m²	
Ukupno NKP stana		88,64	m²	

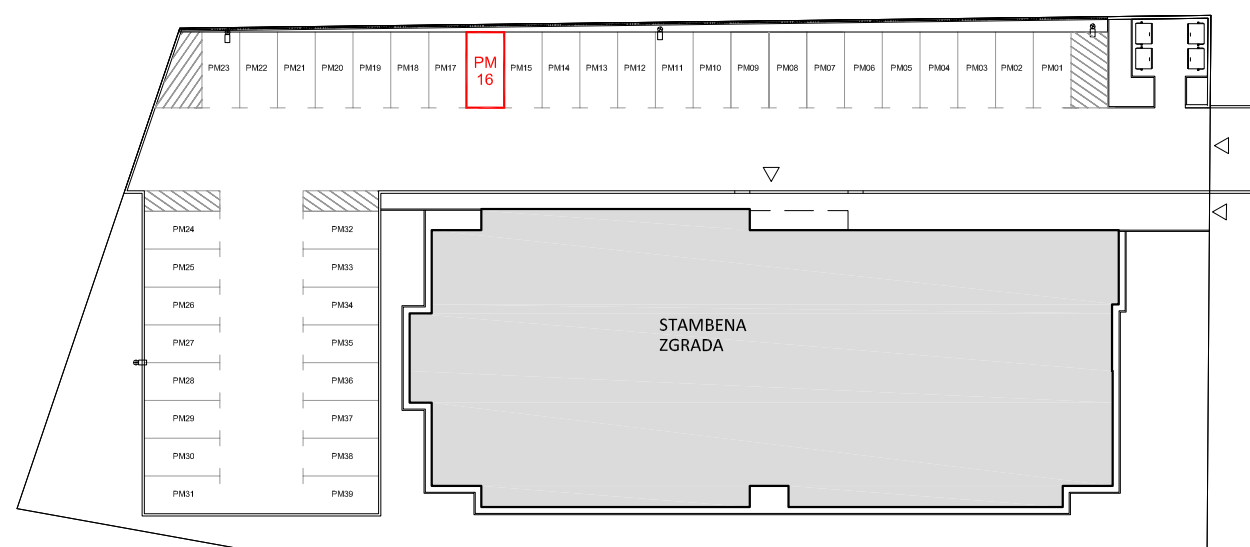

◀ situacija-položaj parkirališnog mjesta

▼ tlocrt prizemlja-položaj spremišta

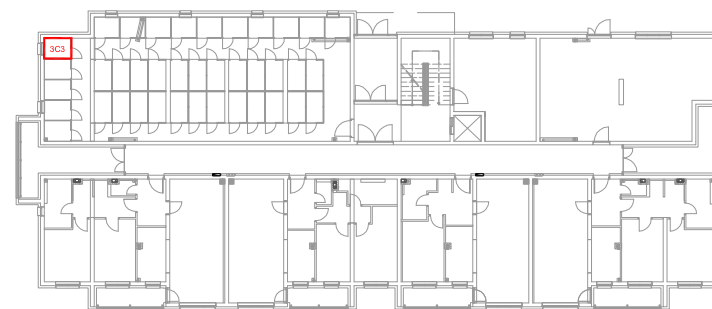

▼ tlocrt 3.kata-položaj stana

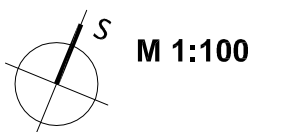
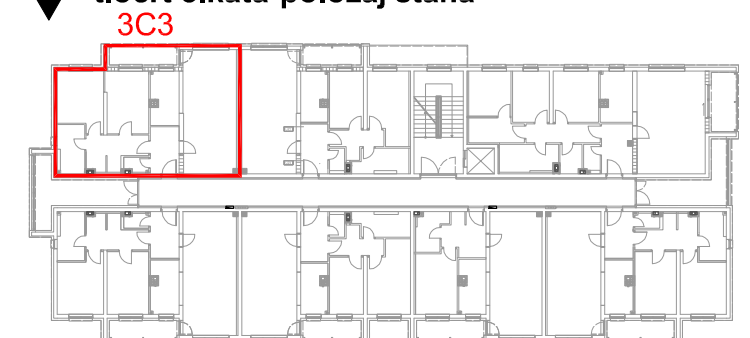

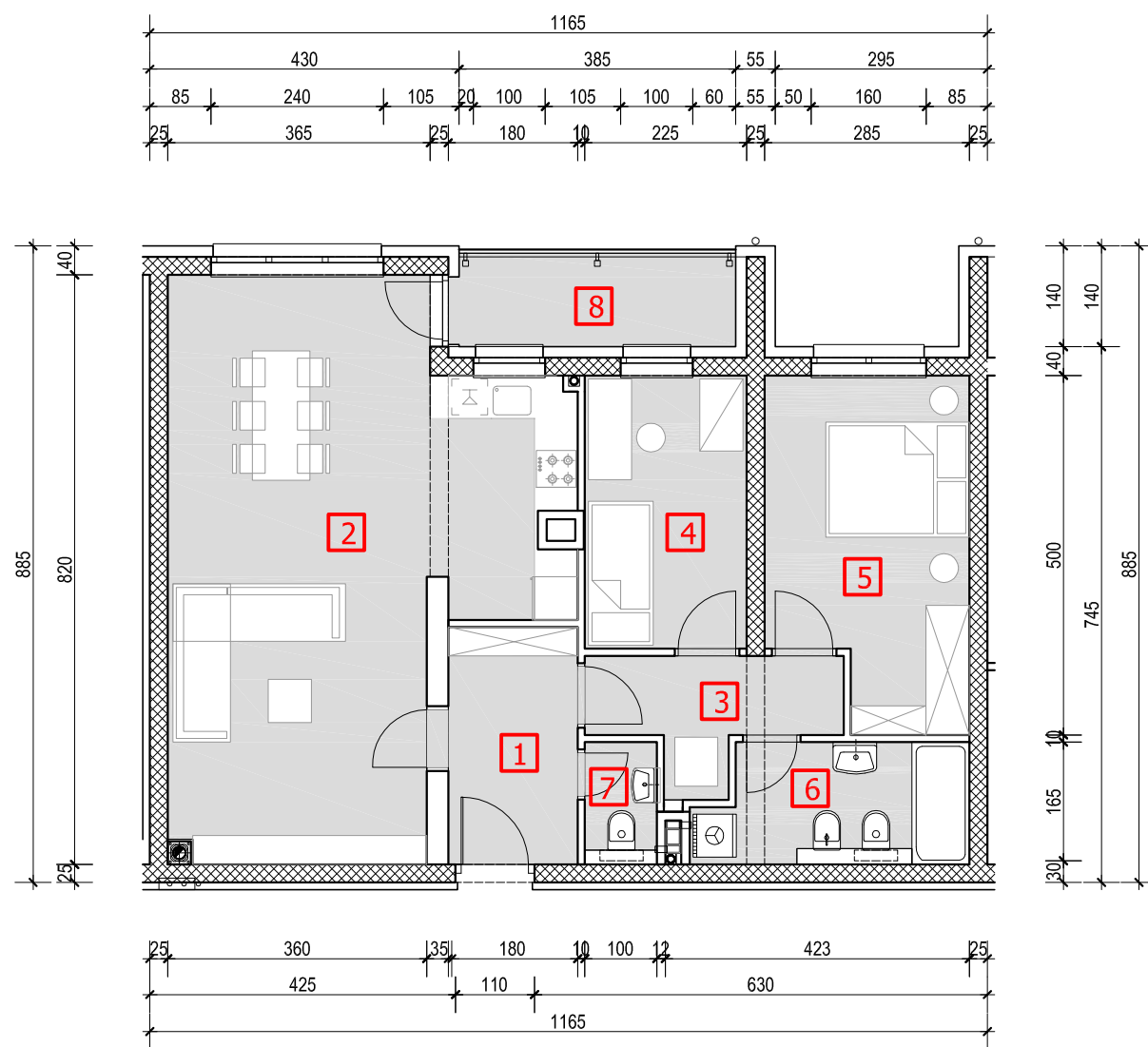

3.KAT
 Stan oznake **B2** - 2,5 sobni stan, nalazi se na 3.katu, jednostrano orijentiran na sjever, a sastoji se od ulaznog prostora, kuhinje, blagovaonice i dnevnog boravka, hodnika, 2 spavaće sobe, kupaonice, wc-a i loggie.

Stanu pripada spremište u prizemlju 3B2 i parkirališno mjesto PM 11.

rb.	naziv prostorije	m ²	k	k x m ²
POSEBNI DIO				
1.	ULAZNI PROSTOR	5,94	1	5,94
2.	KUHINJA,BLAG. I D.BORAVAK	36,10	1	36,1
3.	HODNIK	4,77	1	4,77
4.	SOBA-1	8,55	1	8,55
5.	SOBA-2	12,81	1	12,81
6.	KUPAONICA	6,03	1	6,03
7.	WC	1,70	1	1,7
8.	LOGGIA	5,15	0,75	3,86
UKUPNO POSEBNI DIO		81,05		79,76
SPOREDNI DIO				
9.	SPREMIŠTE	2,55	0,5	1,28
10.	PARKIRALIŠTE	12,50	0,25	3,13
Ukupno NP stana		96,10	m²	
Ukupno NKP stana		84,17	m²	

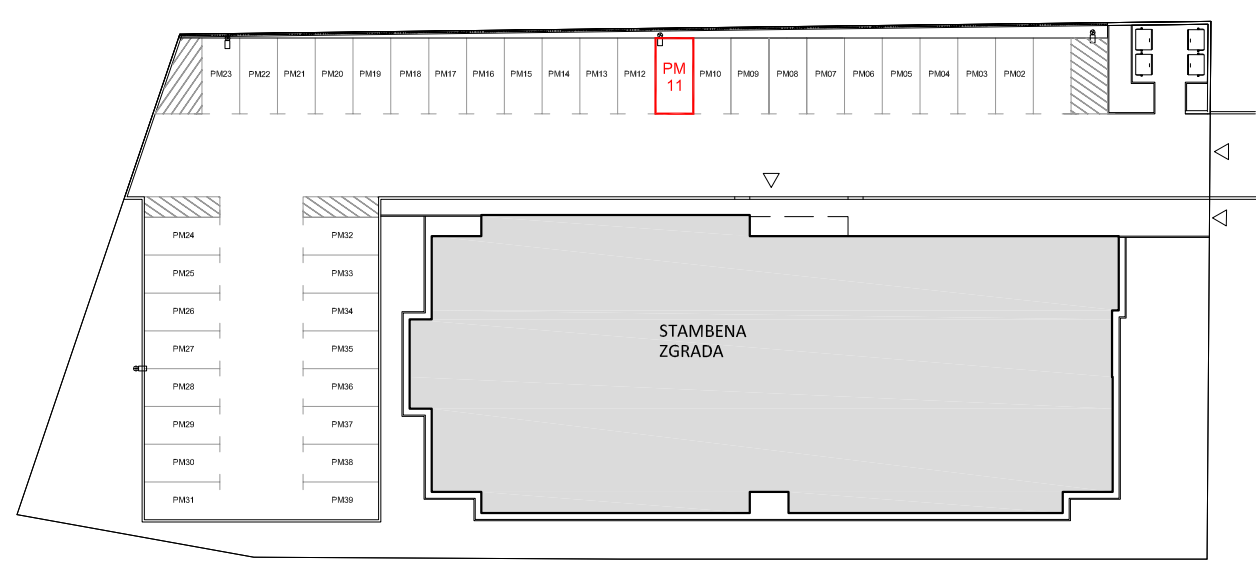

◀ situacija-položaj parkirališnog mjesta

▼ tlocrt prizemlja-položaj spremišta

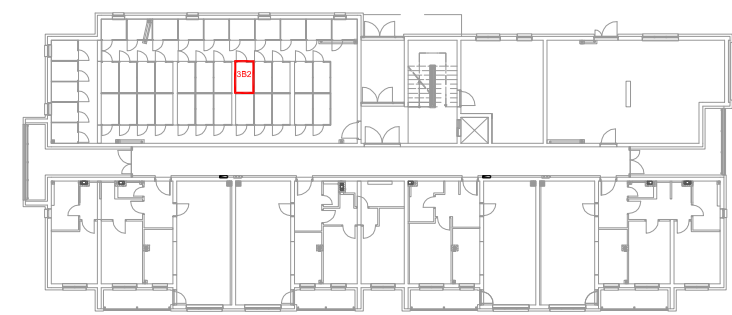

▼ tlocrt 3.kata-položaj stana 3B2

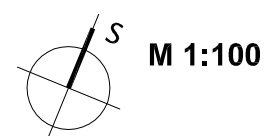
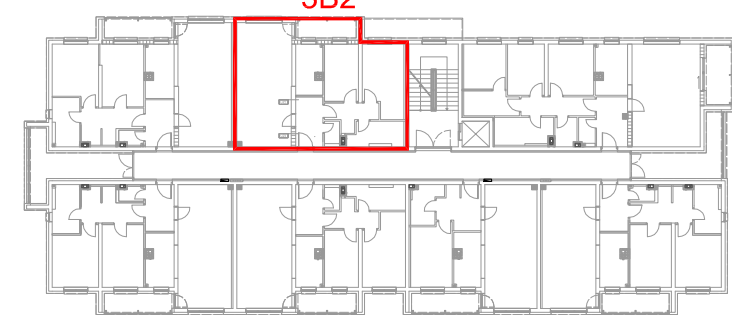

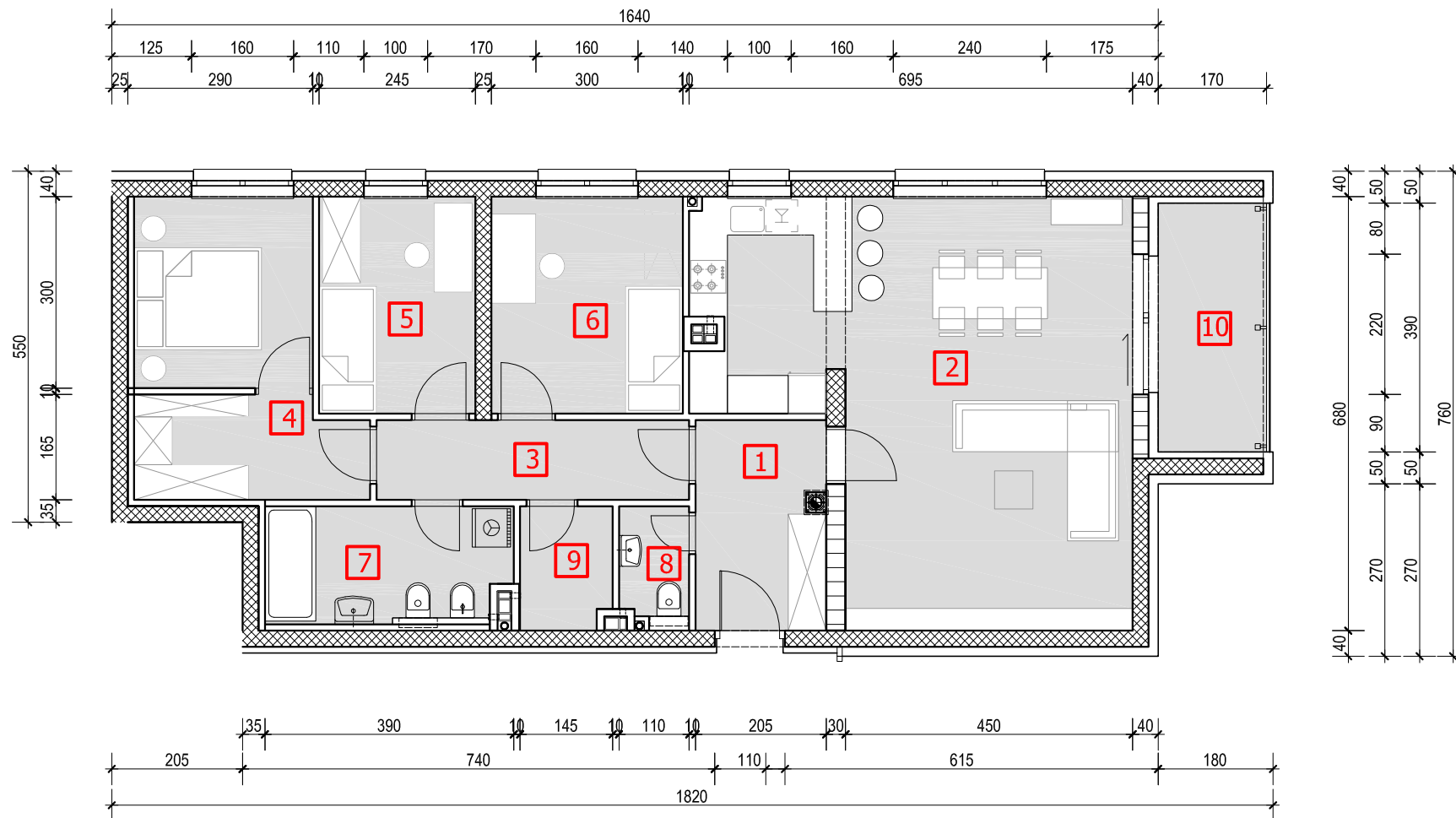

3.KAT

Stan oznake **D1** - 3,5 sobni stan, nalazi se na 3.katu, dvostrano orijentiran na sjever i istok, a sastoji se od ulaznog prostora, kuhinje, blagovaonice i dnevnog boravka, hodnika, 3 spavaće sobe, kupaonice, wc-a, prostorije za tehniku i loggie.

Stanu pripada spremište u prizemlju 3D1 i parkirališno mjesto PM 08.

rb.	naziv prostorije	m ²	k	k x m ²
POSEBNI DIO				
1.	ULAZNI PROSTOR	6,66	1	6,66
2.	KUHINJA,BLAG. I D.BORAVAK	38,38	1	38,38
3.	HODNIK	6,12	1	6,12
4.	SOBA-1	14,23	1	14,23
5.	SOBA-2	8,33	1	8,33
6.	SOBA-3	10,20	1	10,2
7.	KUPAONICA	6,98	1	6,98
8.	WC	2,01	1	2,01
9.	OSTAVA	2,74	1	2,74
10.	LOGGIA	6,63	0,75	4,97
UKUPNO POSEBNI DIO		102,28		100,62
SPOREDNI DIO				
11.	SPREMIŠTE	2,37	0,5	1,19
12.	PARKIRALIŠTE	12,50	0,25	3,13
Ukupno NP stana		117,15	m²	
Ukupno NKP stana		104,94	m²	

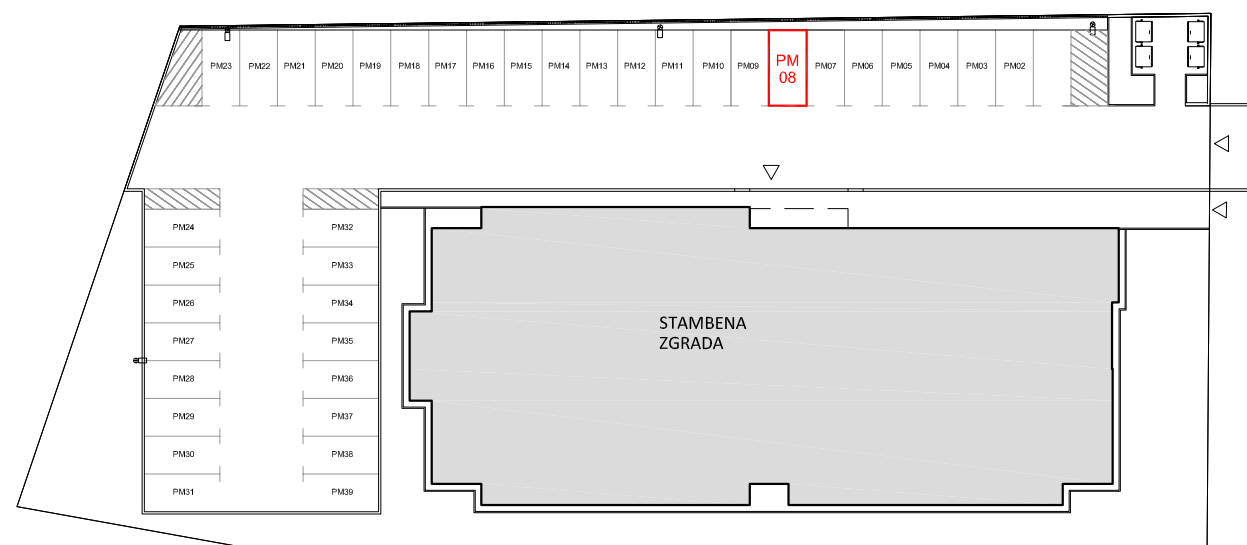

◀ situacija-položaj parkirališnog mjesta

▼ tlocrt prizemlja-položaj spremišta

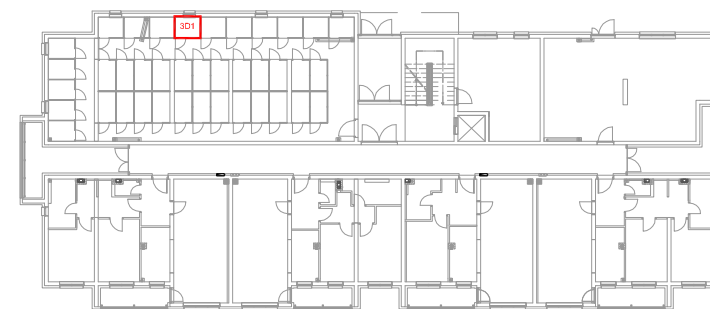

▼ tlocrt 3.kata-položaj stana

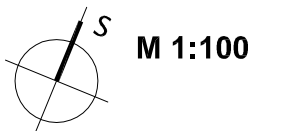
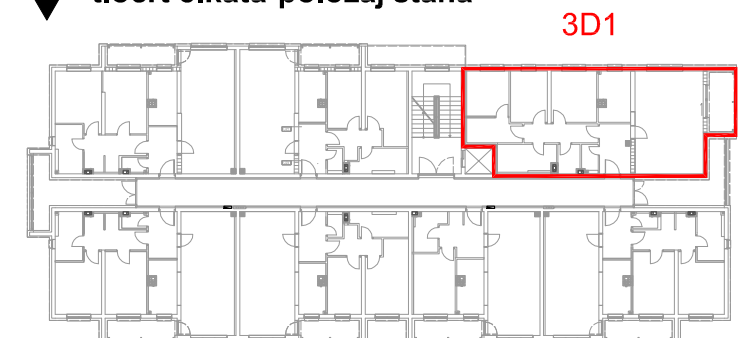

--- APN-----STAMBENA GRAĐEVINA-zgrada POS-a Virovitica--- KATALOG STANOVA-----4.KAT---

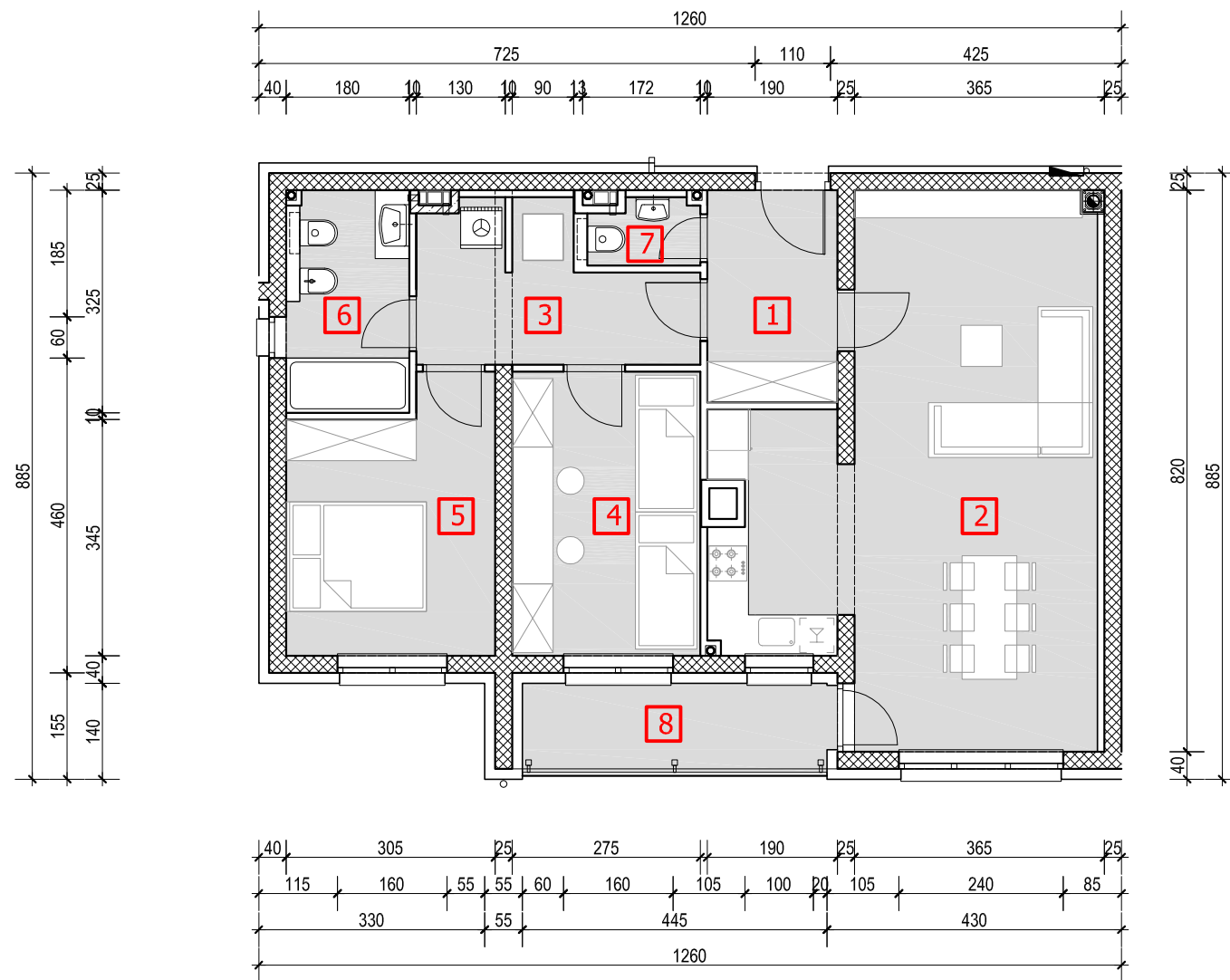

4.KAT

Stan oznake **C1** - 3 sobni stan, nalazi se na 4. katu, dvostrano orijentiran jug-zapad, a sastoji se od ulaznog prostora, kuhinje, blagovaonice i dnevnog boravka, te hodnika, 2 spavaće sobe, kupaonice, wc-a, prostora za tehniku i loggie.

Stanu pripada određeno spremište u prizemlju 4C1 i parkirališno mjesto PM 05.

rb.	naziv prostorije	m ²	k	k x m ²
POSEBNI DIO				
1.	ULAZNI PROSTOR	5,89	1	5,89
2.	KUHINJA,BLAG. I D.BORAVAK	36,00	1	36
3.	HODNIK	7,87	1	7,87
4.	SOBA-1	11,41	1	11,41
5.	SOBA-2	11,33	1	11,33
6.	KUPAONICA	5,80	1	5,8
7.	WC	1,49	1	1,49
8.	LOGGIA	5,93	0,75	4,45
UKUPNO POSEBNI DIO		85,72		84,24
SPOREDNI DIO				
9.	SPREMIŠTE	2,45	0,5	1,23
10.	PARKIRALIŠTE	12,50	0,25	3,13
Ukupno NP stana		100,67	m²	
Ukupno NKP stana		88,60	m²	

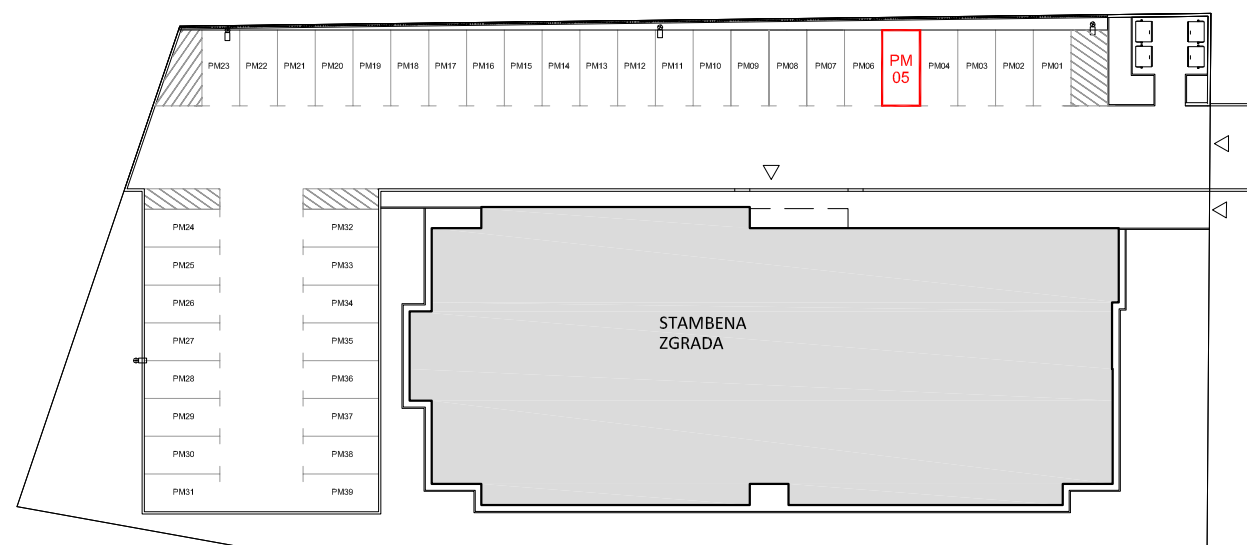

◀ situacija-položaj parkirališnog mjesta

▼ tlocrt prizemlja-položaj spremišta

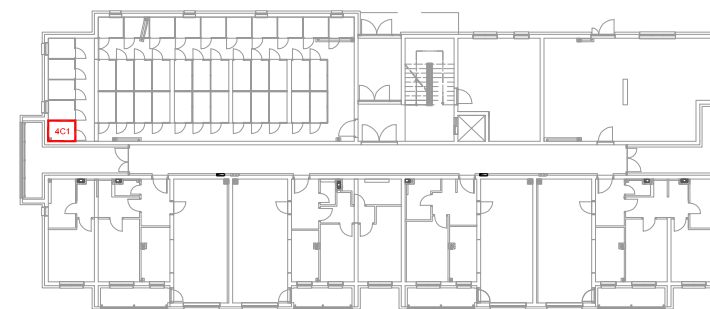

▼ tlocrt 4.kata-položaj stana

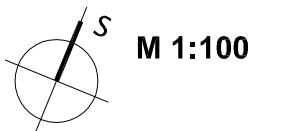
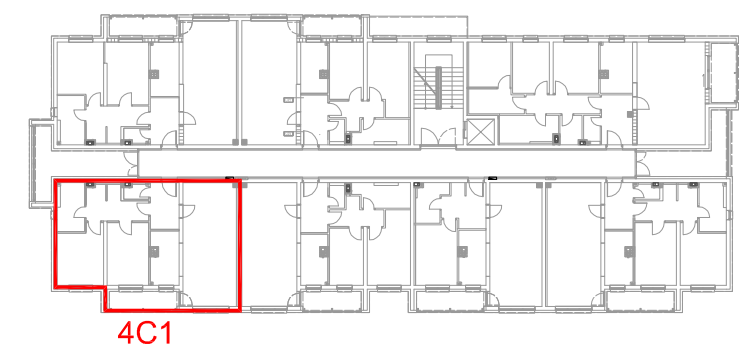

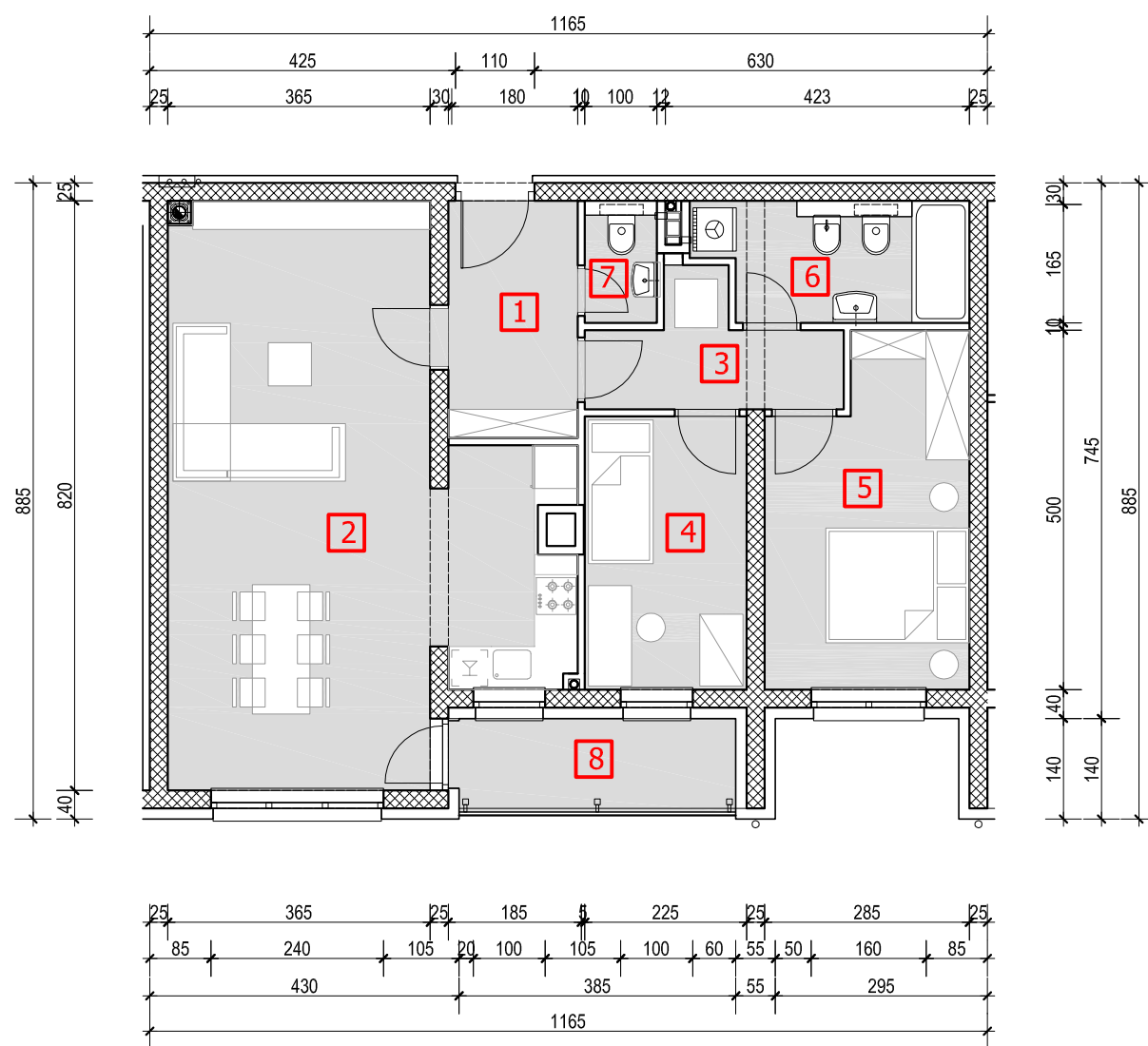

4.KAT

Stan oznake **B1** - 2,5 sobni stan, nalazi se na 4.katu, jednostrano orijentiran na jug, a sastoji se od ulaznog prostora, kuhinje, blagovaonice i dnevnog boravka, hodnika, 2 spavaće sobe, kupaonice, wc-a i loggie. Stanu pripada spremište u prizemlju 4B1 i parkirališno mjesto PM 19.

rb.	naziv prostorije	m ²	k	k x m ²
POSEBNI DIO				
1.	ULAZNI PROSTOR	5,94	1	5,94
2.	KUHINJA,BLAG. I D.BORAVAK	36,07	1	36,07
3.	HODNIK	4,77	1	4,77
4.	SOBA-1	8,55	1	8,55
5.	SOBA-2	12,81	1	12,81
6.	KUPAONICA	6,03	1	6,03
7.	WC	1,70	1	1,7
8.	LOGGIA	5,15	0,75	3,86
UKUPNO POSEBNI DIO		81,02		79,73
SPOREDNI DIO				
9.	SPREMIŠTE	2,50	0,5	1,25
10.	PARKIRALIŠTE	12,50	0,25	3,13
Ukupno NP stana		96,02	m²	
Ukupno NKP stana		84,11	m²	

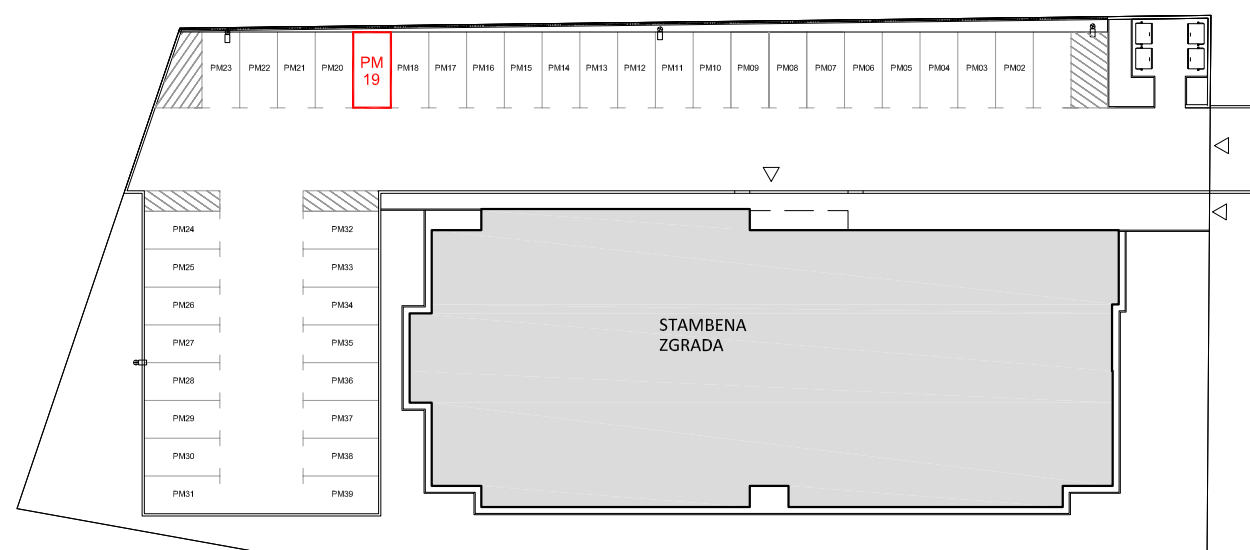

◀ situacija-položaj parkirališnog mjesta

▼ tlocrt prizemlja-položaj spremišta

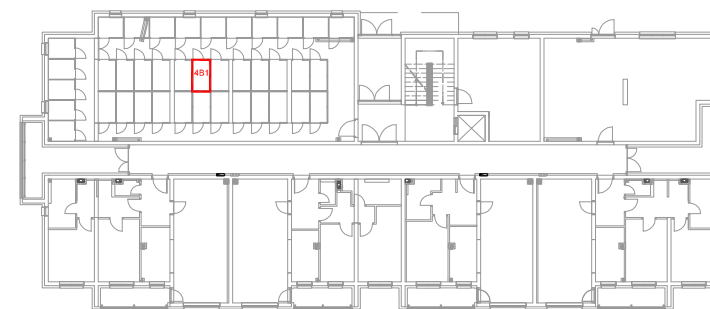

▼ tlocrt 4.kata-položaj stana

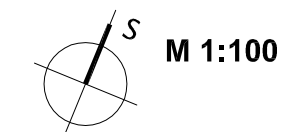
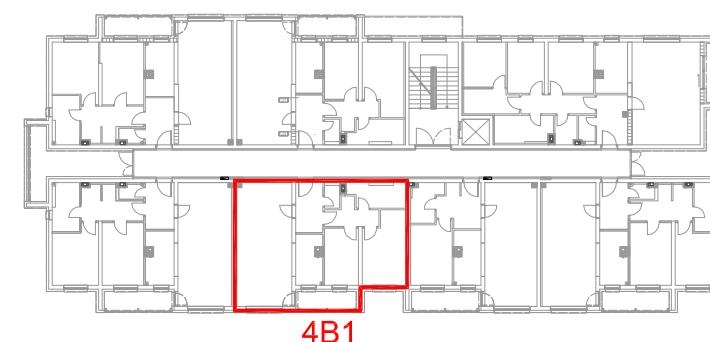

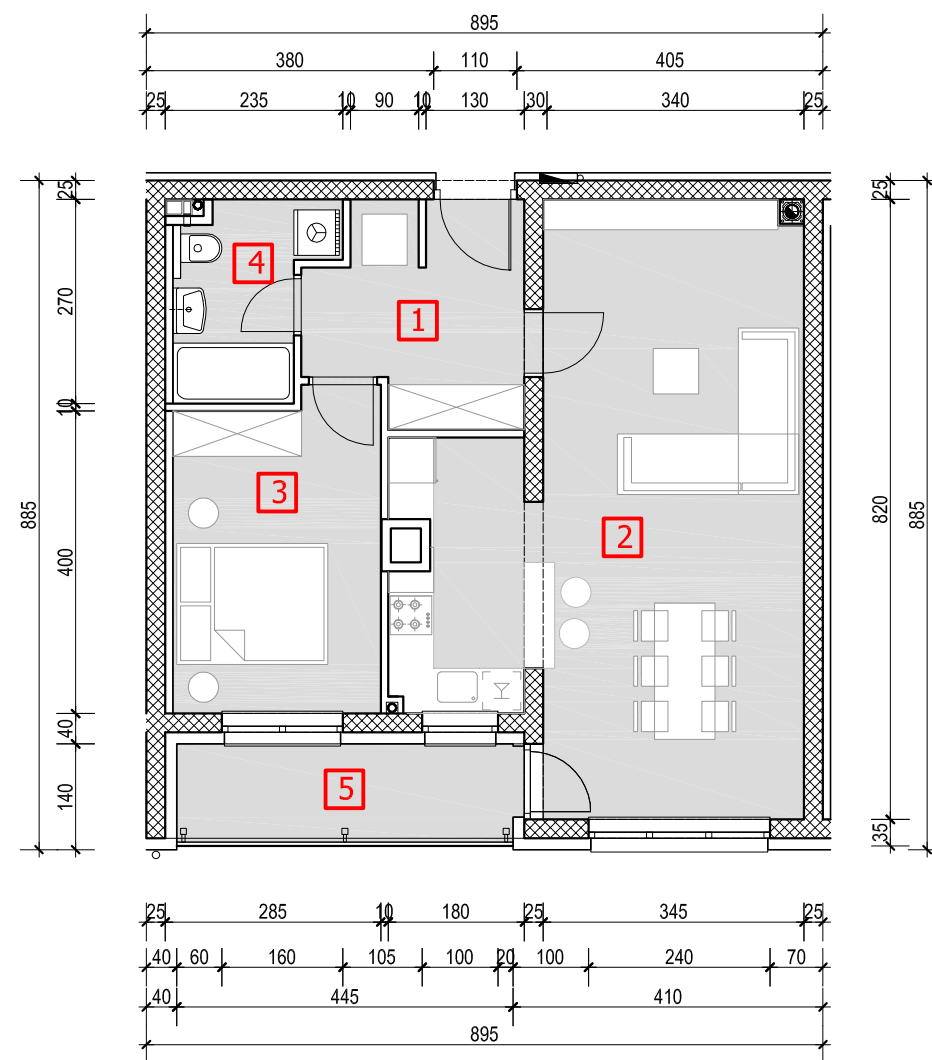

4.KAT

Stan oznake **A1** - 2 sobni stan, nalazi se na 4. katu, jednostrano orijentiran na jug, a sastoji se od ulaznog prostora, kuhinje, blagovaonice i dnevnog boravka, hodnika, 1 spavaće sobe, kupaoonice i loggie. Stanu pripada spremište u prizemlju 4A1 te parkirališno mjesto PM 28.

rb.	naziv prostorije	m ²	k	k x m ²
POSEBNI DIO				
1.	ULAZNI PROSTOR	7,52	1	7,52
2.	KUHINJA,BLAG. I D.BORAVAK	34,88	1	34,88
3.	SOBA	11,37	1	11,37
4.	KUPAONICA	4,66	1	4,66
5.	LOGGIA	5,93	0,75	4,45
UKUPNO POSEBNI DIO		64,36		62,88
SPOREDNI DIO				
6.	SPREMIŠTE	2,55	0,5	1,28
7.	PARKIRALIŠTE	12,50	0,25	3,13
Ukupno NP stana		79,41	m²	
Ukupno NKP stana		67,29	m²	

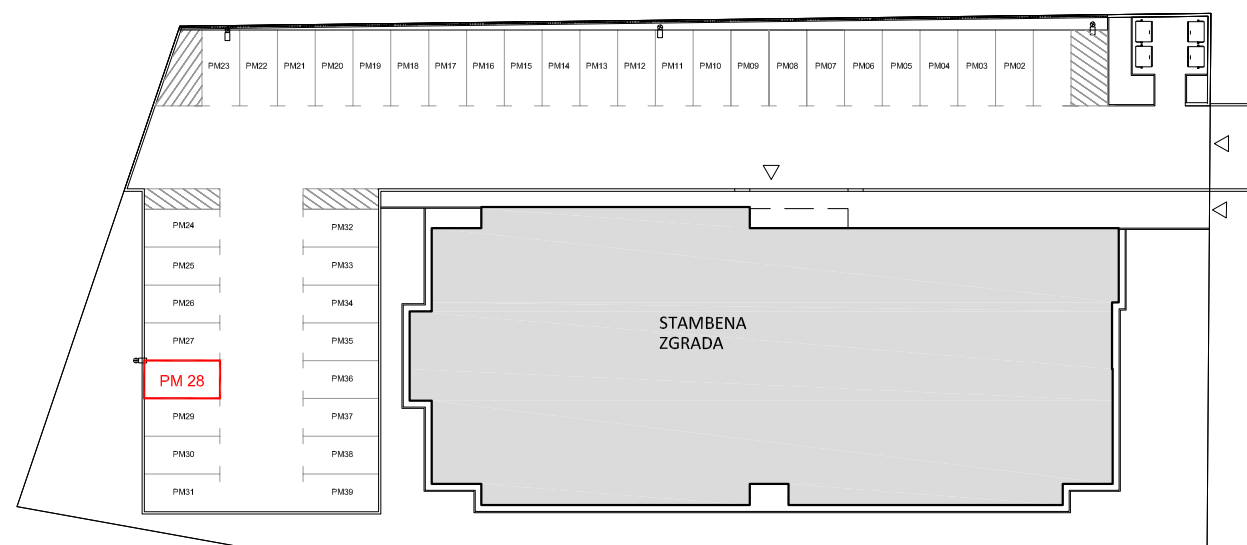

◀ situacija-položaj parkirališnog mjesta

▼ tlocrt prizemlja-položaj spremišta

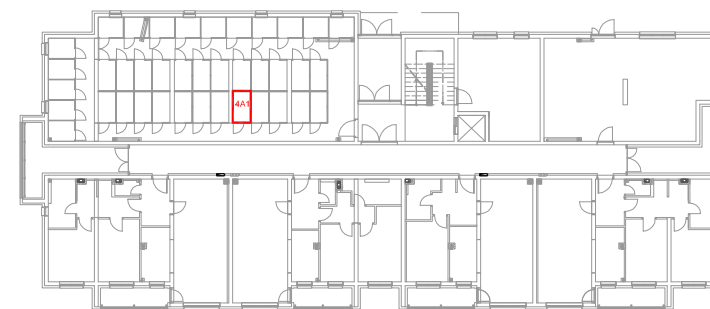

▼ tlocrt 4.kata-položaj stana

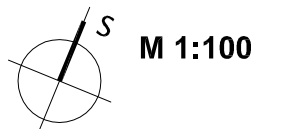
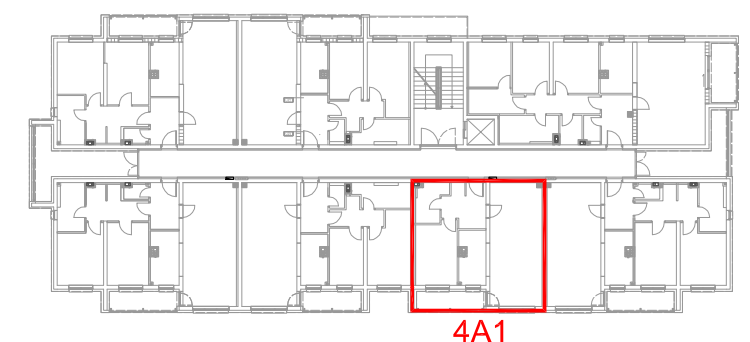

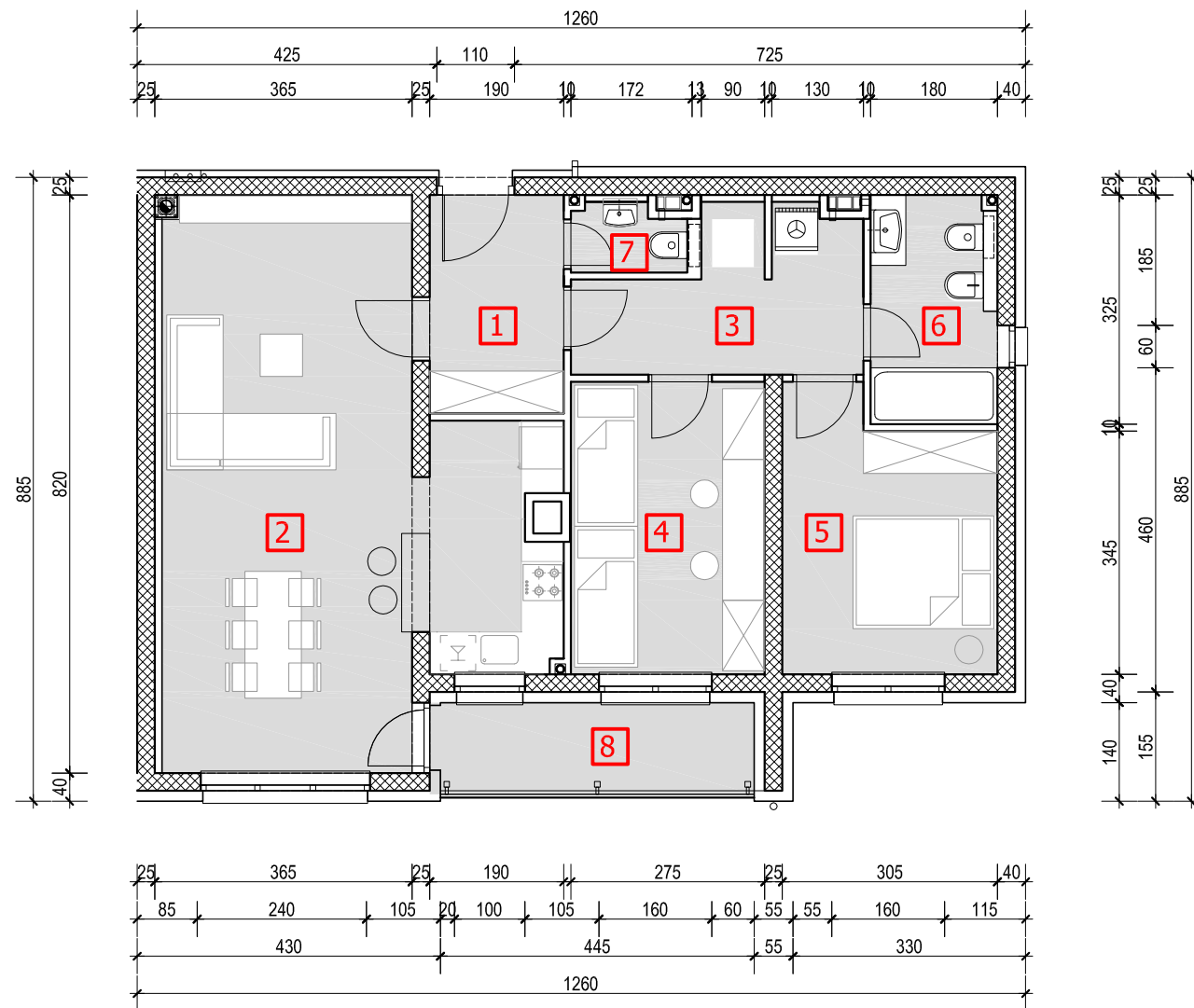

4.KAT

Stan oznake **C2** - 3 sobni stan, nalazi se na 4. katu, dvostrano orijentiran jug-istok, a sastoji se od ulaznog prostora, kuhinje, blagovaonice i dnevnog boravka, te hodnika, 2 spavaće sobe, kupaonice, wc-a, prostora za tehniku i loggie.

Stanu pripada određeno spremište u prizemlju 4C2 i parkirališno mjesto PM 36.

rb.	naziv prostorije	m ²	k	k x m ²
POSEBNI DIO				
1.	ULAZNI PROSTOR	5,89	1	5,89
2.	KUHINJA,BLAG. I D.BORAVAK	36,00	1	36
3.	HODNIK	7,87	1	7,87
4.	SOBA-1	11,41	1	11,41
5.	SOBA-2	11,33	1	11,33
6.	KUPAONICA	5,80	1	5,8
7.	WC	1,49	1	1,49
8.	LOGGIA	5,93	0,75	4,45
UKUPNO POSEBNI DIO		85,72		84,24
SPOREDNI DIO				
9.	SPREMIŠTE	2,45	0,5	1,23
10.	PARKIRALIŠTE	12,50	0,25	3,13
Ukupno NP stana		100,67	m²	
Ukupno NKP stana		88,60	m²	

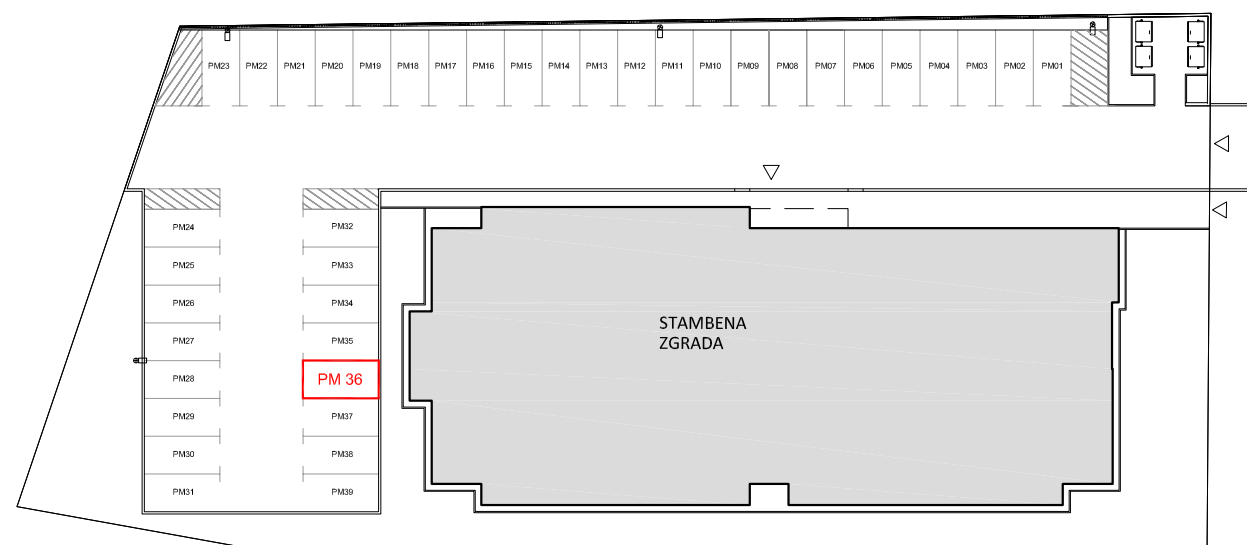

◀ situacija-položaj parkirališnog mjesta

▼ tlocrt prizemlja-položaj spremišta

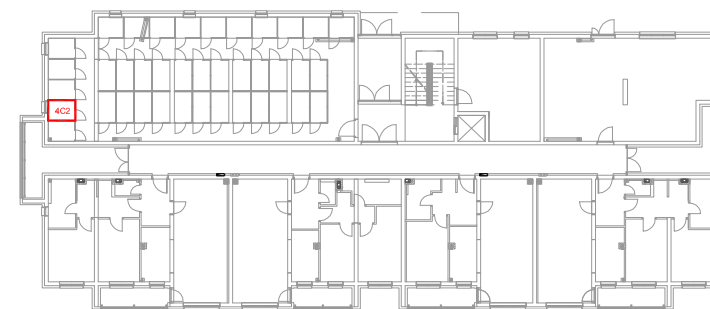

▼ tlocrt 4.kata-položaj stana

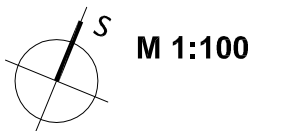
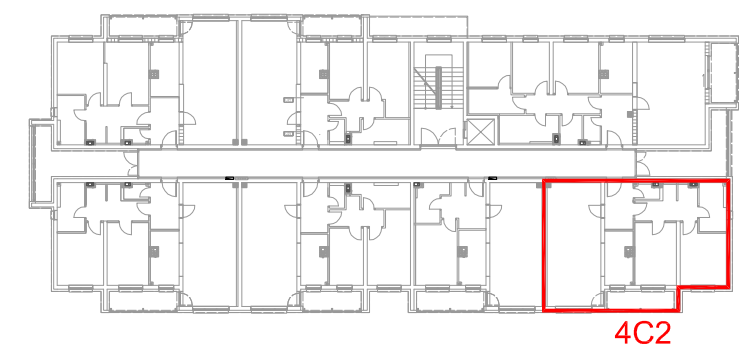

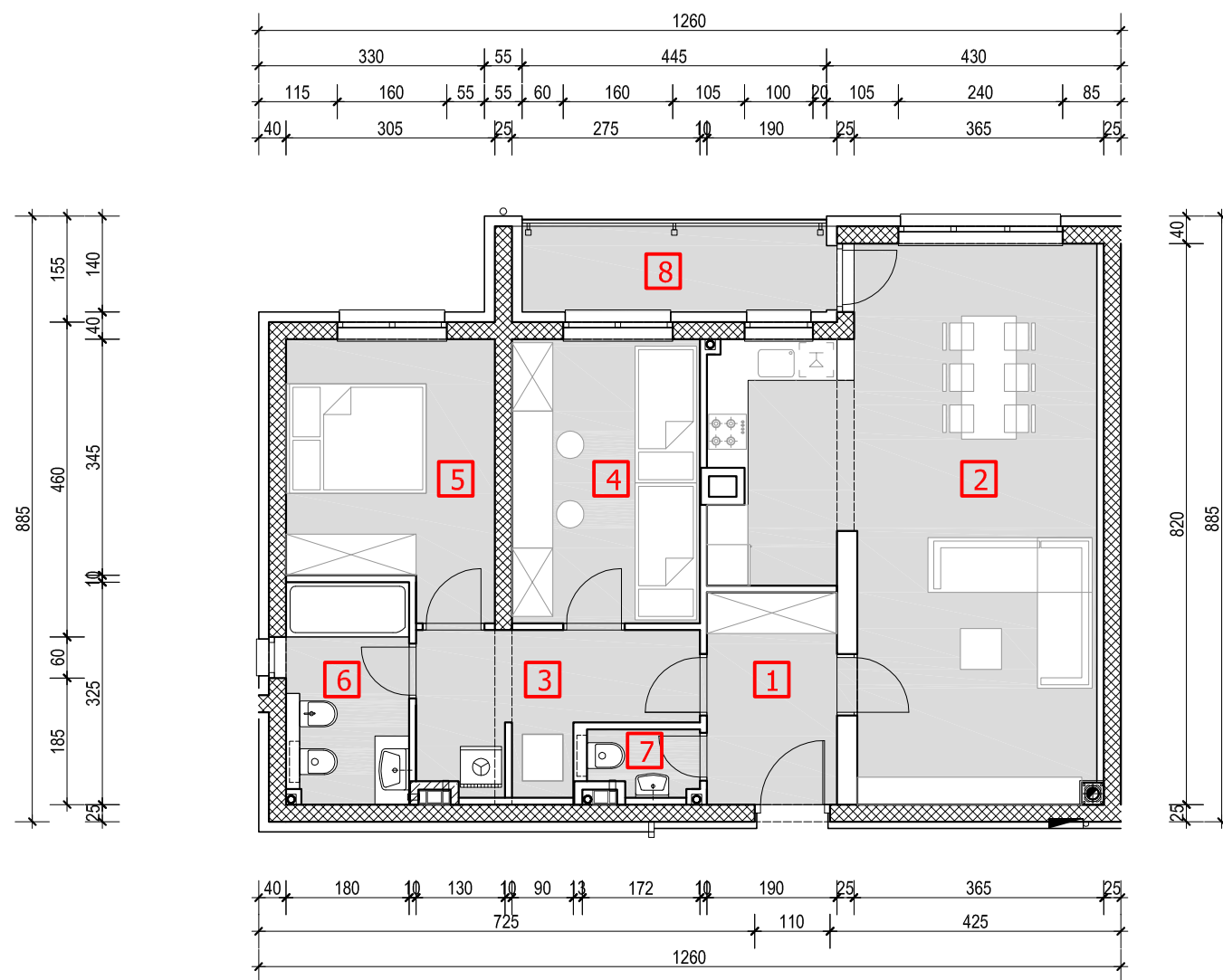

4.KAT

Stan oznake **C3** - 3 sobni stan, nalazi se na 4. katu, dvostrano orijentiran sjever-zapad, a sastoji se od ulaznog prostora, kuhinje, blagovaonice i dnevnog boravka, te hodnika, 2 spavaće sobe, kupaonice, wc-a, prostora za tehniku i loggie.

Stanu pripada određeno spremište u prizemlju 4C3 i parkirališno mjesto PM 15.

rb.	naziv prostorije	m ²	k	k x m ²
POSEBNI DIO				
1.	ULAZNI PROSTOR	5,89	1	5,89
2.	KUHINJA,BLAG. I D.BORAVAK	36,04	1	36,04
3.	HODNIK	7,87	1	7,87
4.	SOBA-1	11,41	1	11,41
5.	SOBA-2	11,33	1	11,33
6.	KUPAONICA	5,80	1	5,8
7.	WC	1,49	1	1,49
8.	LOGGIA	5,93	0,75	4,45
UKUPNO POSEBNI DIO		85,76		84,28
SPOREDNI DIO				
9.	SPREMIŠTE	2,37	0,5	1,19
10.	PARKIRALIŠTE	12,50	0,25	3,13
Ukupno NP stana		100,63	m²	
Ukupno NKP stana		88,60	m²	

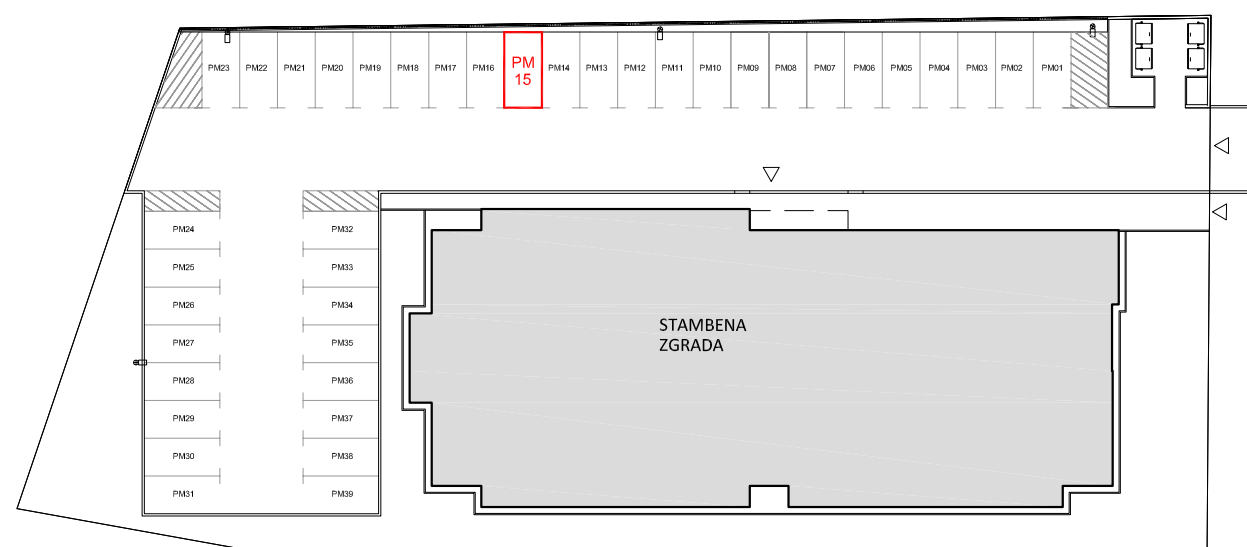

◀ situacija-položaj parkirališnog mjesta

▼ tlocrt prizemlja-položaj spremišta

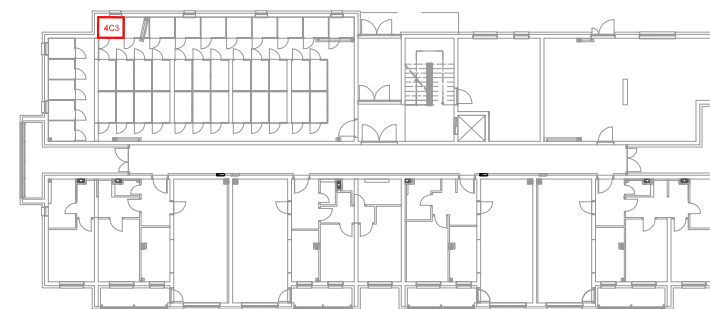

▼ tlocrt 4.kata-položaj stana 4C3

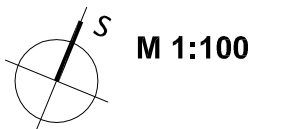
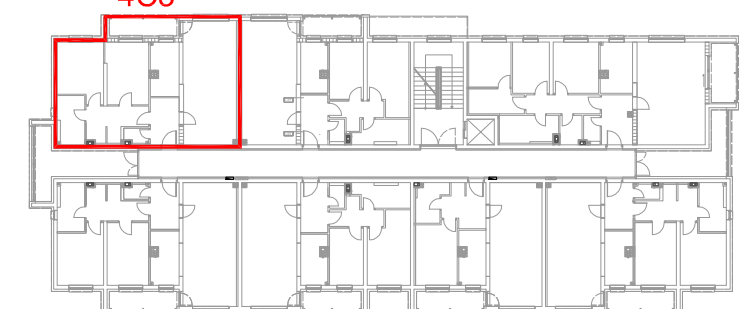

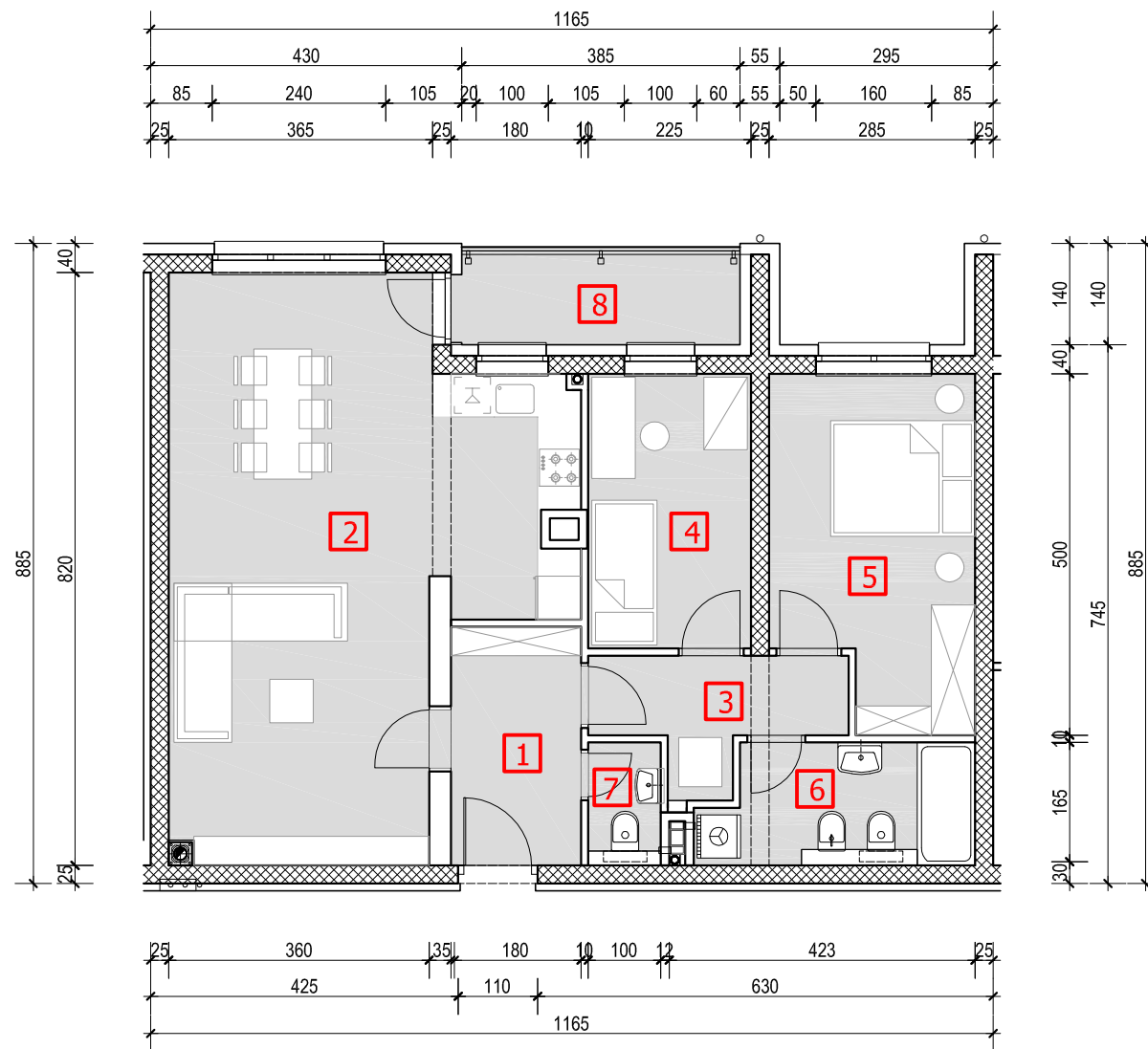

4.KAT

Stan oznake **B2** - 2,5 sobni stan, nalazi se na 4.katu, jednostrano orijentiran na sjever, a sastoji se od ulaznog prostora, kuhinje, blagovaonice i dnevnog boravka, hodnika, 2 spavaće sobe, kupaonice, wc-a i loggie.

Stanu pripada spremište u prizemlju 4B2 i parkirališno mjesto PM 10.

rb.	naziv prostorije	m ²	k	k x m ²
POSEBNI DIO				
1.	ULAZNI PROSTOR	5,94	1	5,94
2.	KUHINJA,BLAG. I D.BORAVAK	36,10	1	36,1
3.	HODNIK	4,77	1	4,77
4.	SOBA-1	8,55	1	8,55
5.	SOBA-2	12,81	1	12,81
6.	KUPAONICA	6,03	1	6,03
7.	WC	1,70	1	1,7
8.	LOGGIA	5,15	0,75	3,86
UKUPNO POSEBNI DIO		81,05		79,76
SPOREDNI DIO				
9.	SPREMIŠTE	2,55	0,5	1,28
10.	PARKIRALIŠTE	12,50	0,25	3,13
Ukupno NP stana		96,10	m²	
Ukupno NKP stana		84,17	m²	

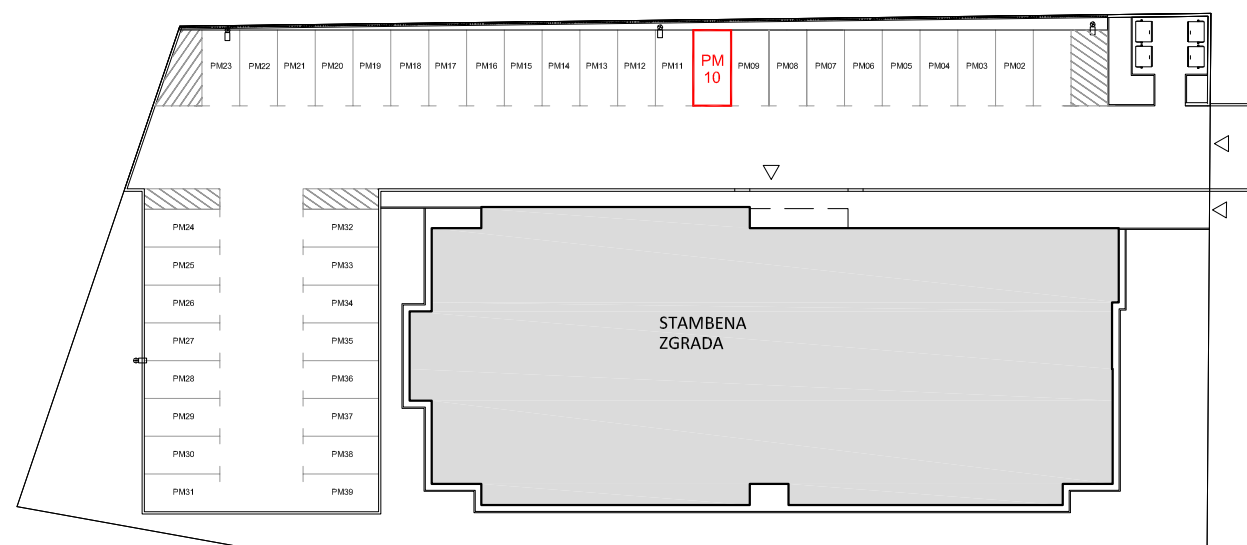

◀ situacija-položaj parkirališnog mjesta

▼ tlocrt prizemlja-položaj spremišta

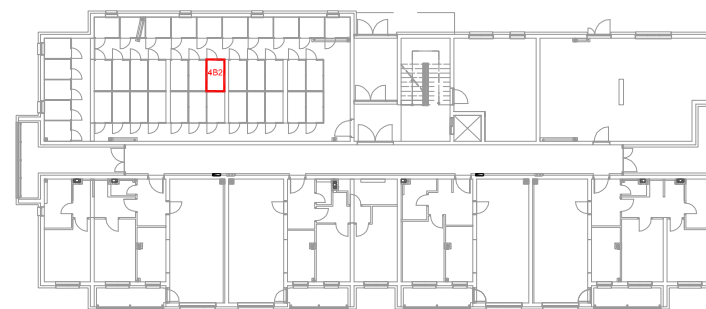

▼ tlocrt 4.kata-položaj stana **4B2**



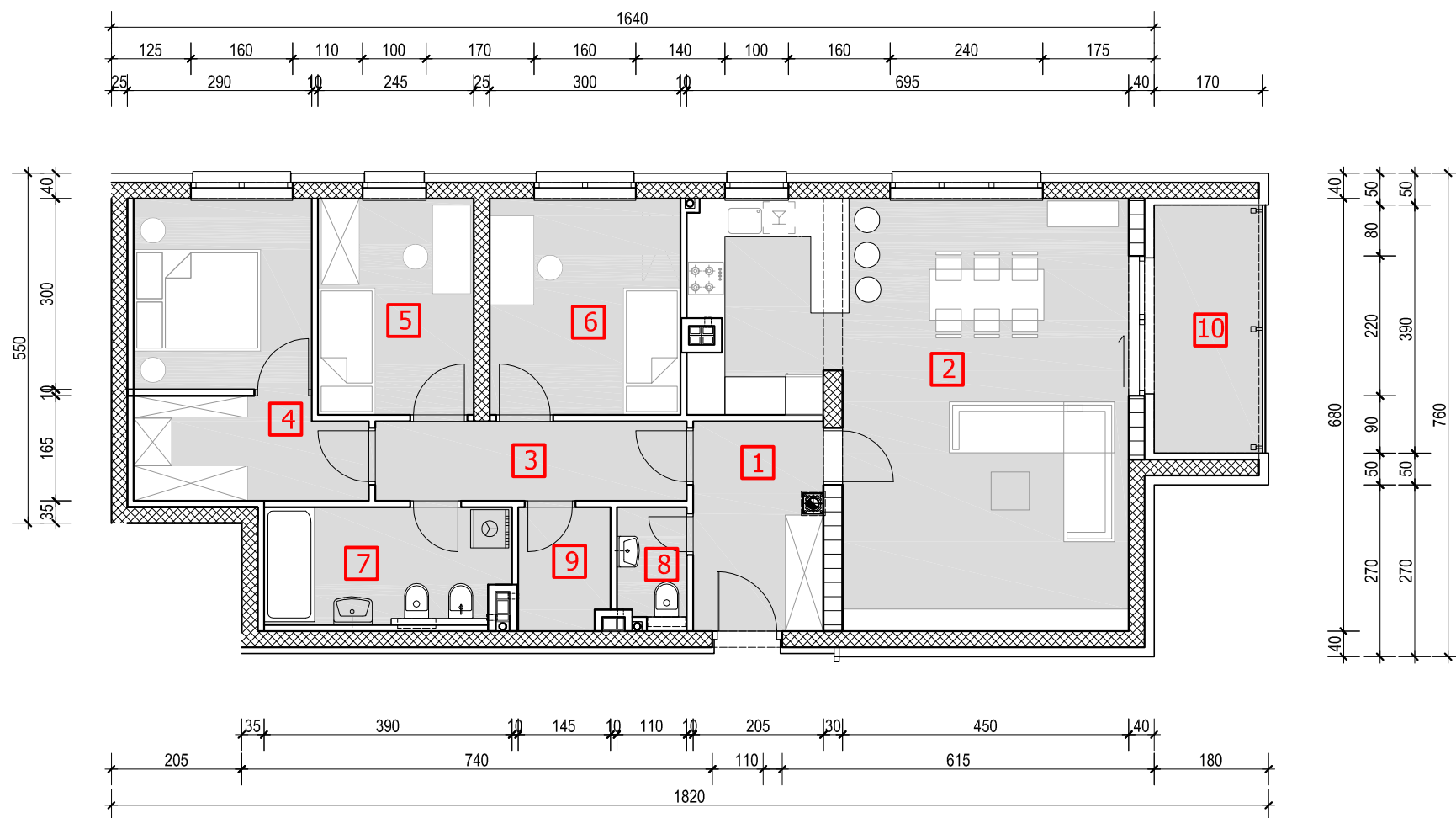

4.KAT

Stan oznake **D1** - 3,5 sobni stan, nalazi se na 4.katu, dvostrano orijentiran na sjever i istok, a sastoji se od ulaznog prostora, kuhinje, blagovaonice i dnevnog boravka, hodnika, 3 spavaće sobe, kupaonice, wc-a, prostorije za tehniku i loggie.

Stanu pripada spremište u prizemlju 4D1 i parkirališno mjesto PM 09.

rb.	naziv prostorije	m ²	k	k x m ²
POSEBNI DIO				
1.	ULAZNI PROSTOR	6,66	1	6,66
2.	KUHINJA,BLAG. I D.BORAVAK	38,38	1	38,38
3.	HODNIK	6,12	1	6,12
4.	SOBA-1	14,23	1	14,23
5.	SOBA-2	8,33	1	8,33
6.	SOBA-3	10,20	1	10,2
7.	KUPAONICA	6,98	1	6,98
8.	WC	2,01	1	2,01
9.	OSTAVA	2,74	1	2,74
10.	LOGGIA	6,63	0,75	4,97
UKUPNO POSEBNI DIO		102,28		100,62
SPOREDNI DIO				
11.	SPREMIŠTE	2,37	0,5	1,19
12.	PARKIRALIŠTE	12,50	0,25	3,13
Ukupno NP stana		117,15	m²	
Ukupno NKP stana		104,94	m²	

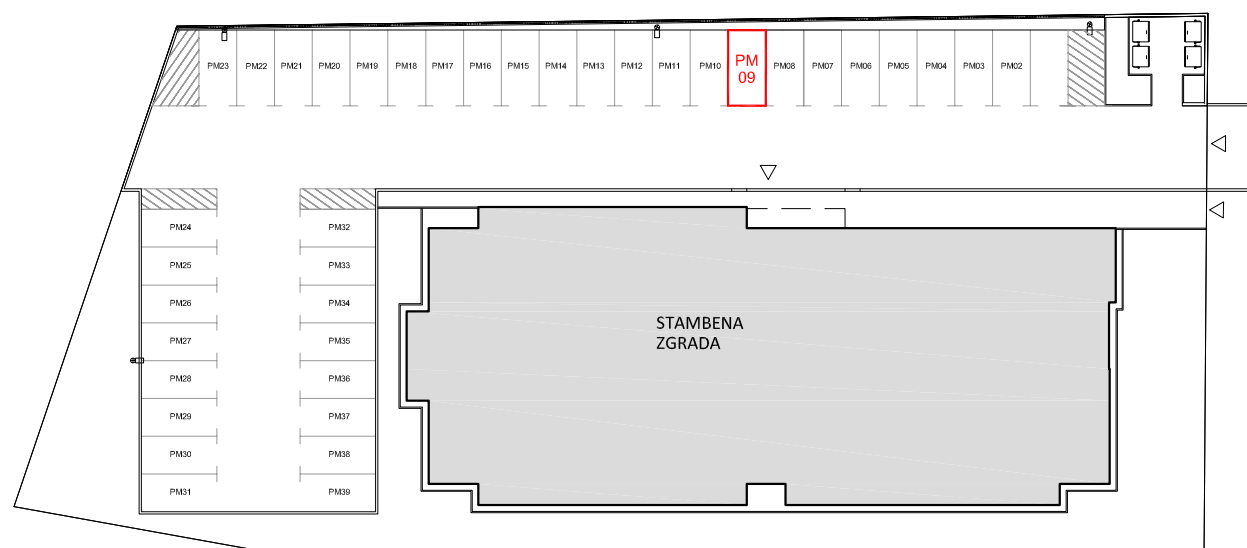

◀ situacija-položaj parkirališnog mjesta

▼ tlocrt prizemlja-položaj spremišta

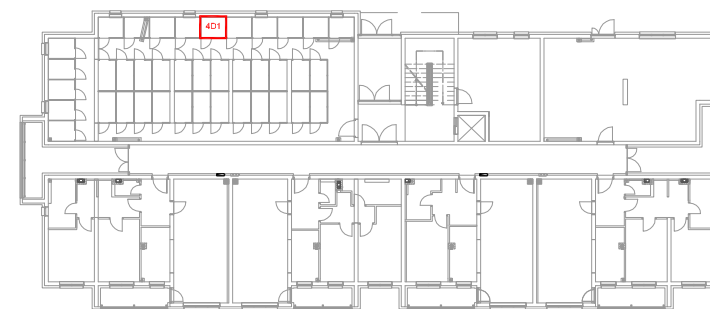

▼ tlocrt 4.kata-položaj stana

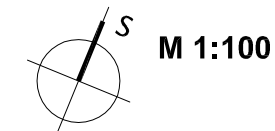
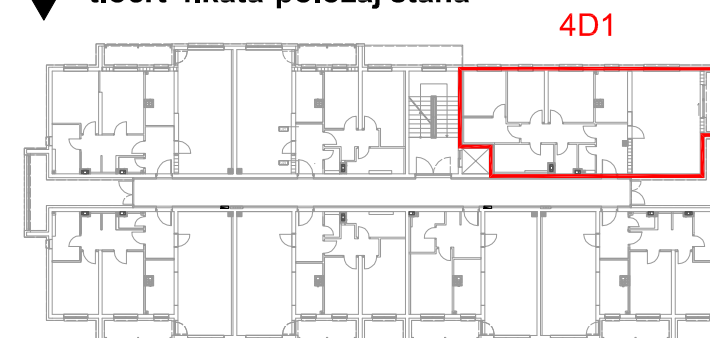

--- APN-----STAMBENA GRAĐEVINA-zgrada POS-a Virovitica--- KATALOG STANOVA-----5.KAT---

5.KAT-uvučeni kat

Stan oznake **F2** - garsonijera, nalazi se na 5. katu, dvostrano orijentiran jug-zapad, a sastoji se od ulaznog prostora, kuhinje, blagovaonice i dnevnog boravka, te kupaonice i krovne terase. Stanu pripada određeno spremište u prizemlju 5F2 i parkirališno mjesto PM 37.

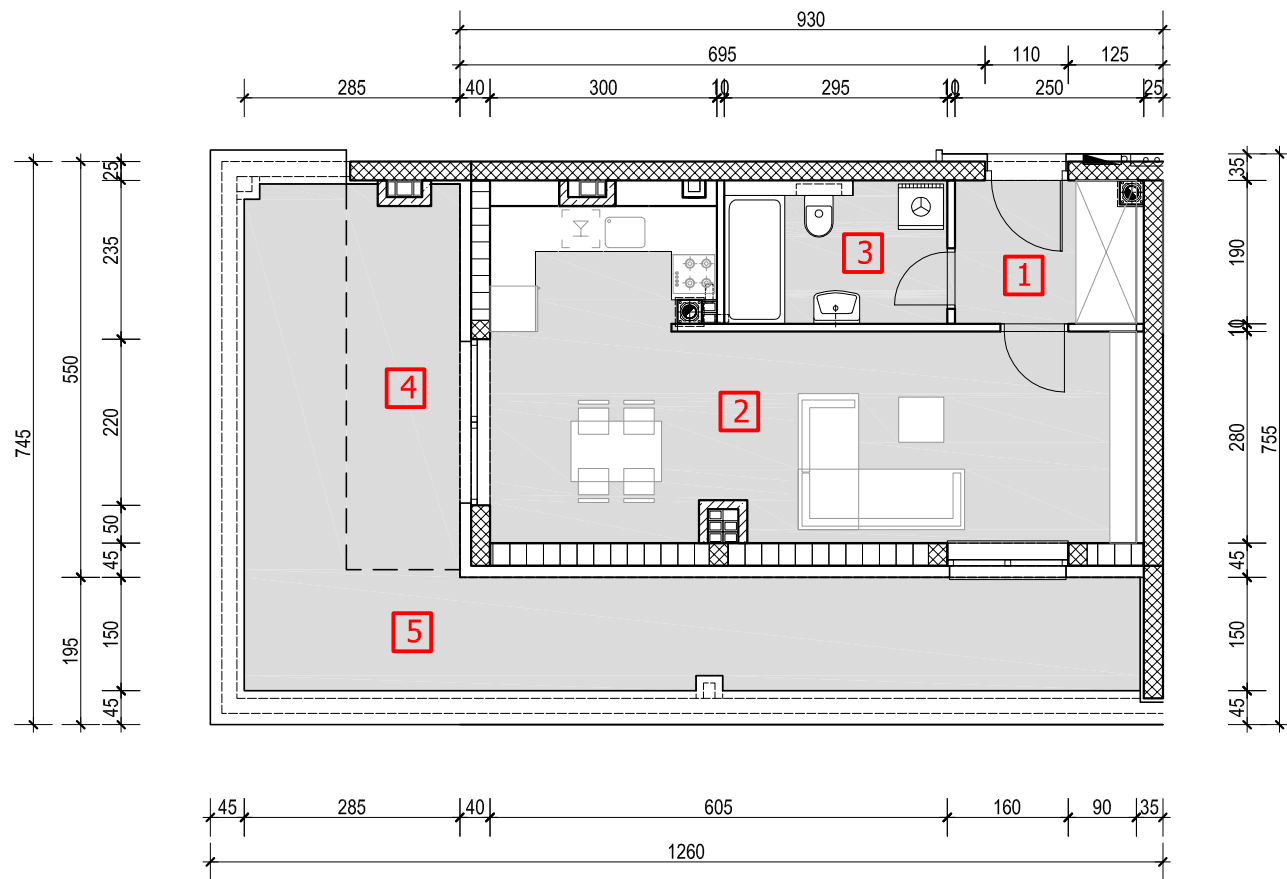

rb.	naziv prostorije	m ²	k	k x m ²
POSEBNI DIO				
1.	ULAZNI PROSTOR	4,49	1	4,49
2.	KUHINJA,BLAG. I D.BORAVAK	28,33	1	28,33
3.	KUPAONICA	5,61	1	5,61
4.	NATKRIVENA TERASA	7,44	0,5	3,72
5.	NENATKRIVENA TERASA	24,83	0,25	6,21
UKUPNO POSEBNI DIO		70,70		48,36
SPOREDNI DIO				
6.	SPREMIŠTE	2,37	0,5	1,19
7.	PARKIRALIŠTE	12,50	0,25	3,13
Ukupno NP stana		85,57	m²	
Ukupno NKP stana		52,68	m²	

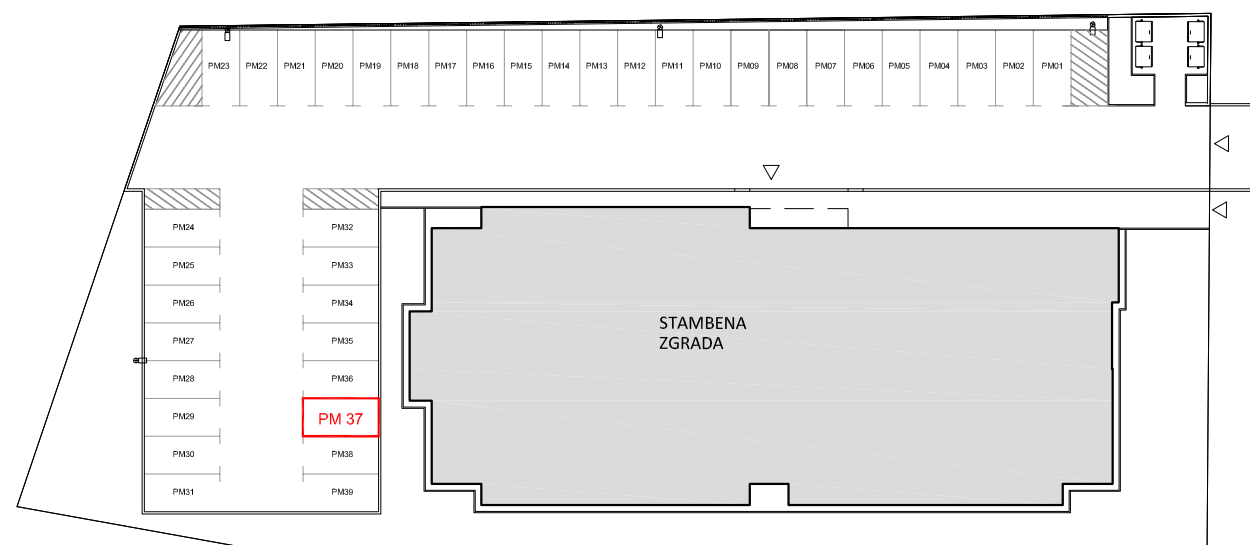

◀ situacija-položaj parkirališnog mjesta

▼ tlocrt prizemlja-položaj spremišta

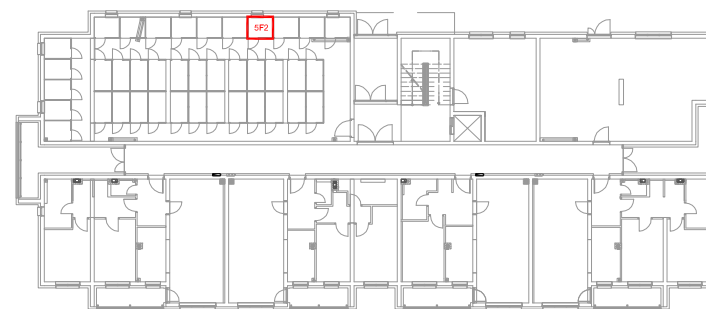

▼ tlocrt 5.kata-položaj stana

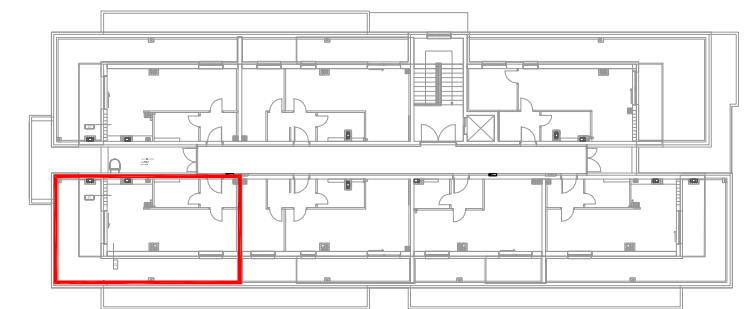

5F2

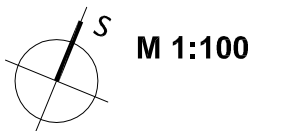

5.KAT-uvučeni kat

Stan oznake **A3** - 2 sobni, nalazi se na 5. katu, jednostrano orijentiran jug, a sastoji se od ulaznog prostora, kuhinje, blagovaonice i dnevnog boravka, sobe te kupaonice i krovne terase.

Stanu pripada određeno spremište u prizemlju 5A3 i parkirališno mjesto PM 38.

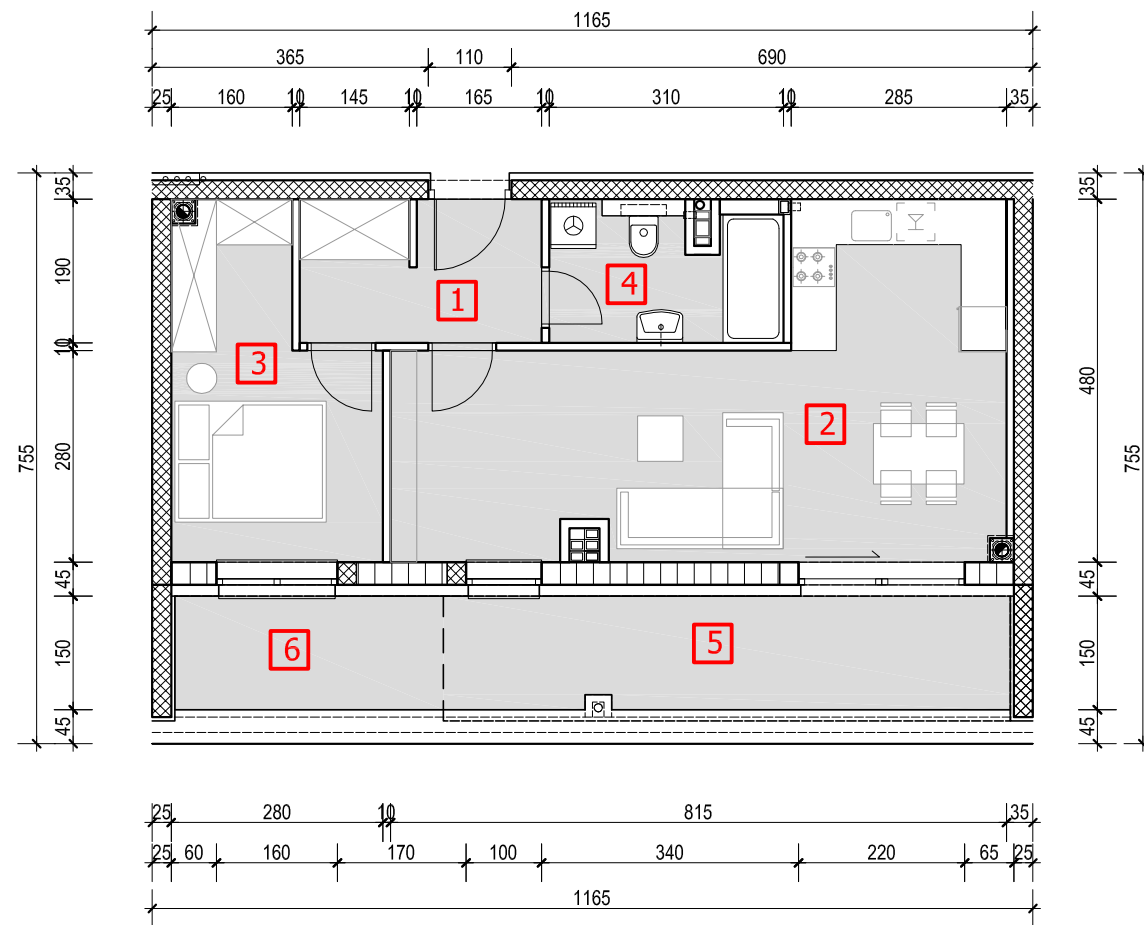

rb.	naziv prostorije	m ²	k	k x m ²
POSEBNI DIO				
1.	ULAZNI PROSTOR	5,99	1	5,99
2.	KUHINJA,BLAG. I D.BORAVAK	28,08	1	28,08
3.	SOBA	10,94	1	10,94
3.	KUPAONICA	5,38	1	5,38
5.	NATKRIVENA TERASA	11,18	0,5	5,59
6.	NENATKRIVENA TERASA	5,32	0,25	1,33
UKUPNO POSEBNI DIO		66,89		57,31
SPOREDNI DIO				
7.	SPREMIŠTE	2,50	0,5	1,25
8.	PARKIRALIŠTE	12,50	0,25	3,13
Ukupno NP stana		81,89	m²	
Ukupno NKP stana		61,69	m²	

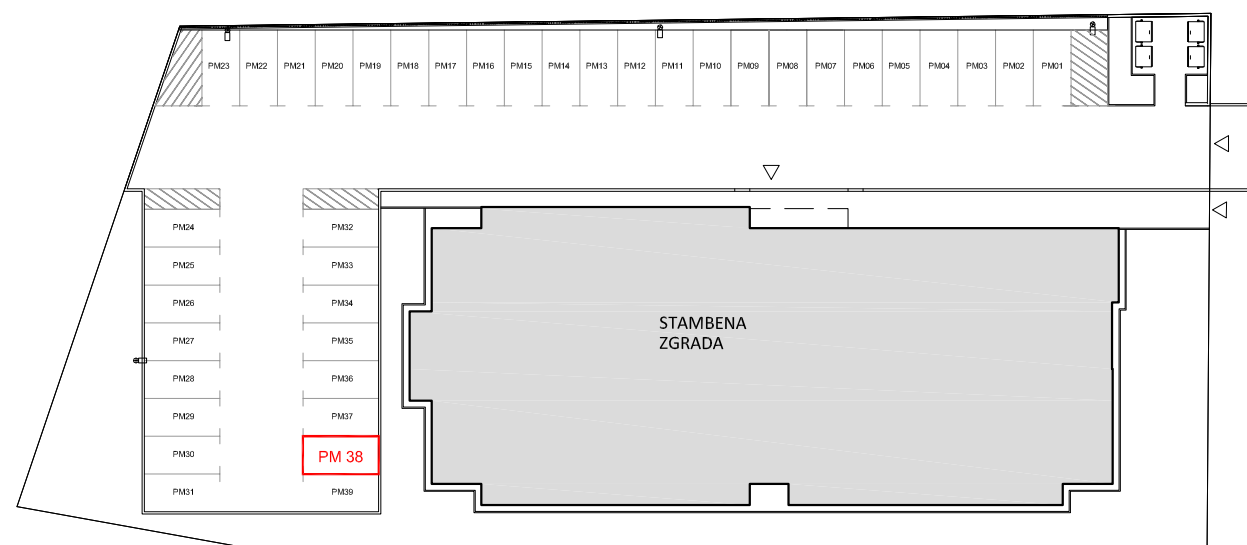

◀ situacija-položaj parkirališnog mjesta

▼ tlocrt prizemlja-položaj spremišta

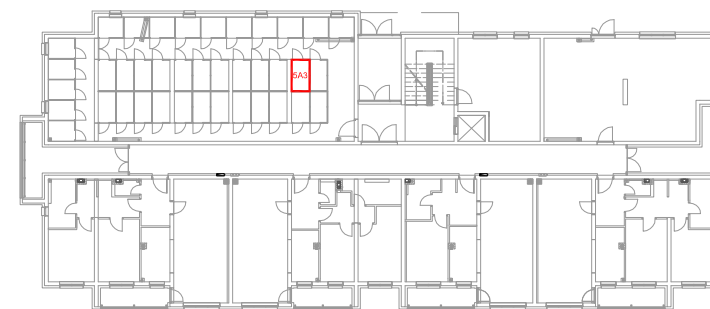

▼ tlocrt 5.kata-položaj stana

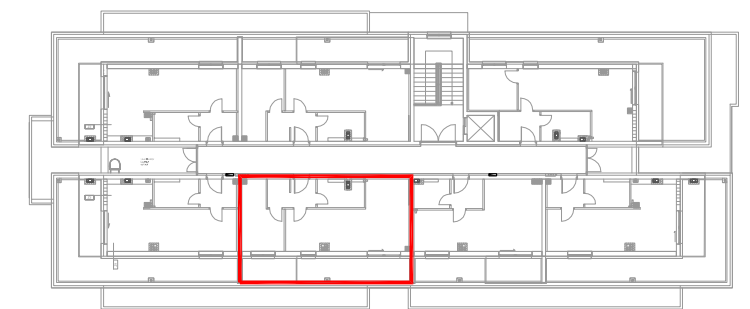

5A3

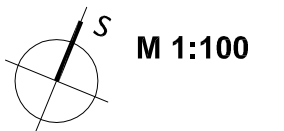

STAN oznake 5F4 - garsonijera

5.KAT-uvučeni kat

Stan oznake **F4** - garsonijera, nalazi se na 5. katu, jednostrano orijentiran na jug, a sastoji se od ulaznog prostora, kuhinje, blagovaonice i dnevnog boravka, te kupaonice i krovne terase.

Stanu pripada određeno spremište u prizemlju 5F4 i parkirališno mjesto PM 39.

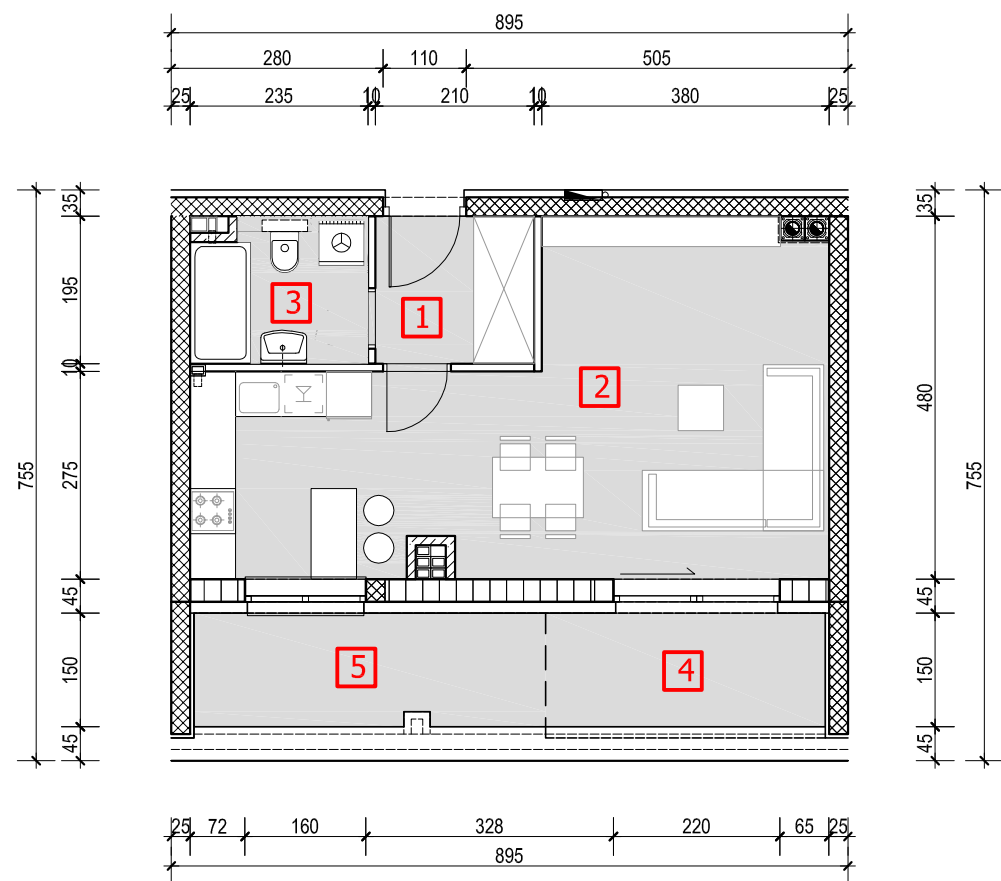

rb.	naziv prostorije	m ²	k	k x m ²
POSEBNI DIO				
1.	ULAZNI PROSTOR	4,09	1	4,09
2.	KUHINJA,BLAG. I D.BORAVAK	30,44	1	30,44
3.	KUPAONICA	4,37	1	4,37
4.	NATKRIVENA TERASA	5,55	0,5	2,78
5.	NENATKRIVENA TERASA	6,90	0,25	1,73
UKUPNO POSEBNI DIO		51,35		43,41
SPOREDNI DIO				
6.	SPREMIŠTE	2,37	0,5	1,19
7.	PARKIRALIŠTE	12,50	0,25	3,13
Ukupno NP stana		66,22	m²	
Ukupno NKP stana		47,73	m²	

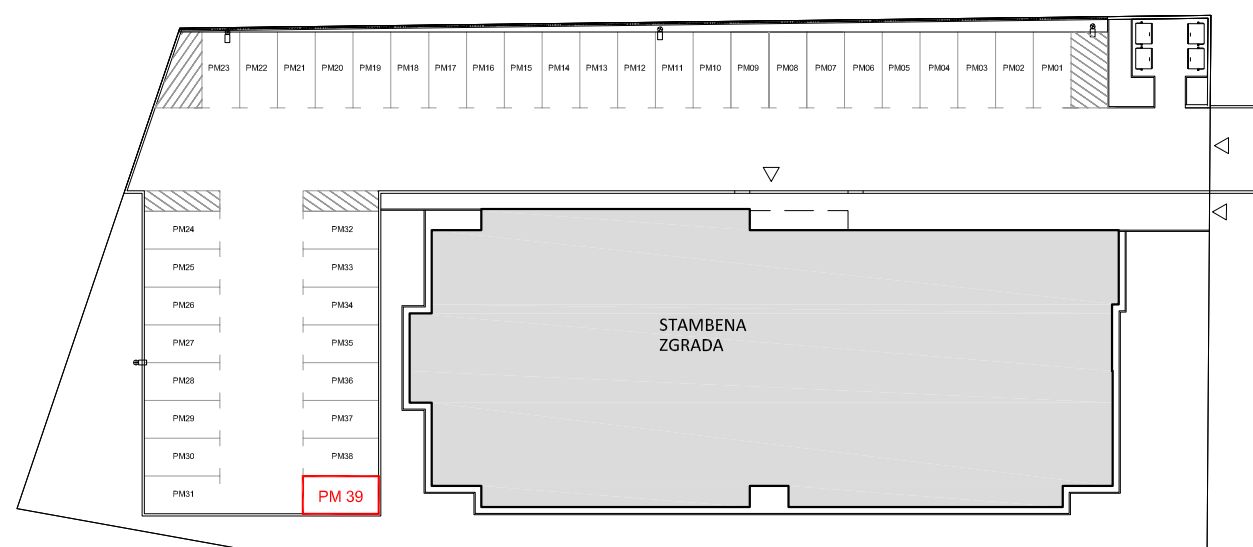

◀ situacija-položaj parkirališnog mjesta

▼ tlocrt prizemlja-položaj spremišta

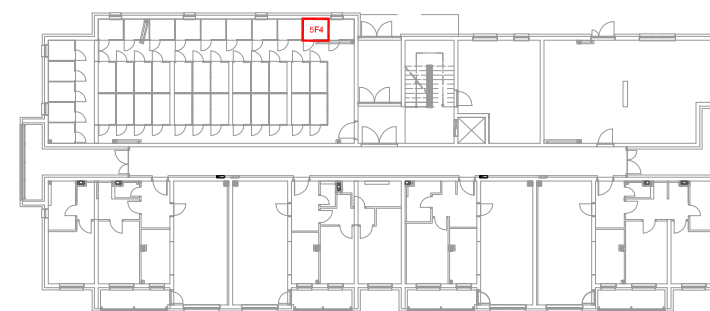

▼ tlocrt 5.kata-položaj stana

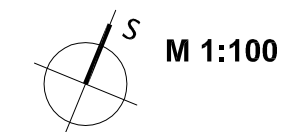
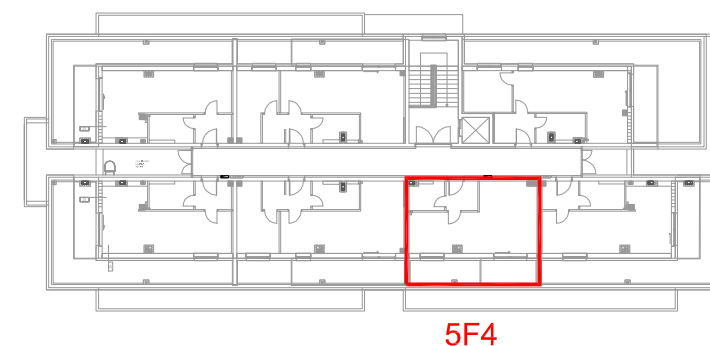

5.KAT-uvučeni kat

Stan oznake **F3** - garsonijera, nalazi se na 5. katu, dvostrano orijentiran istok-jug, a sastoji se od ulaznog prostora, kuhinje, blagovaonice i dnevnog boravka, te kupaonice i krovne terase. Stanu pripada određeno spremište u prizemlju 5F3 i parkirališno mjesto PM 31.

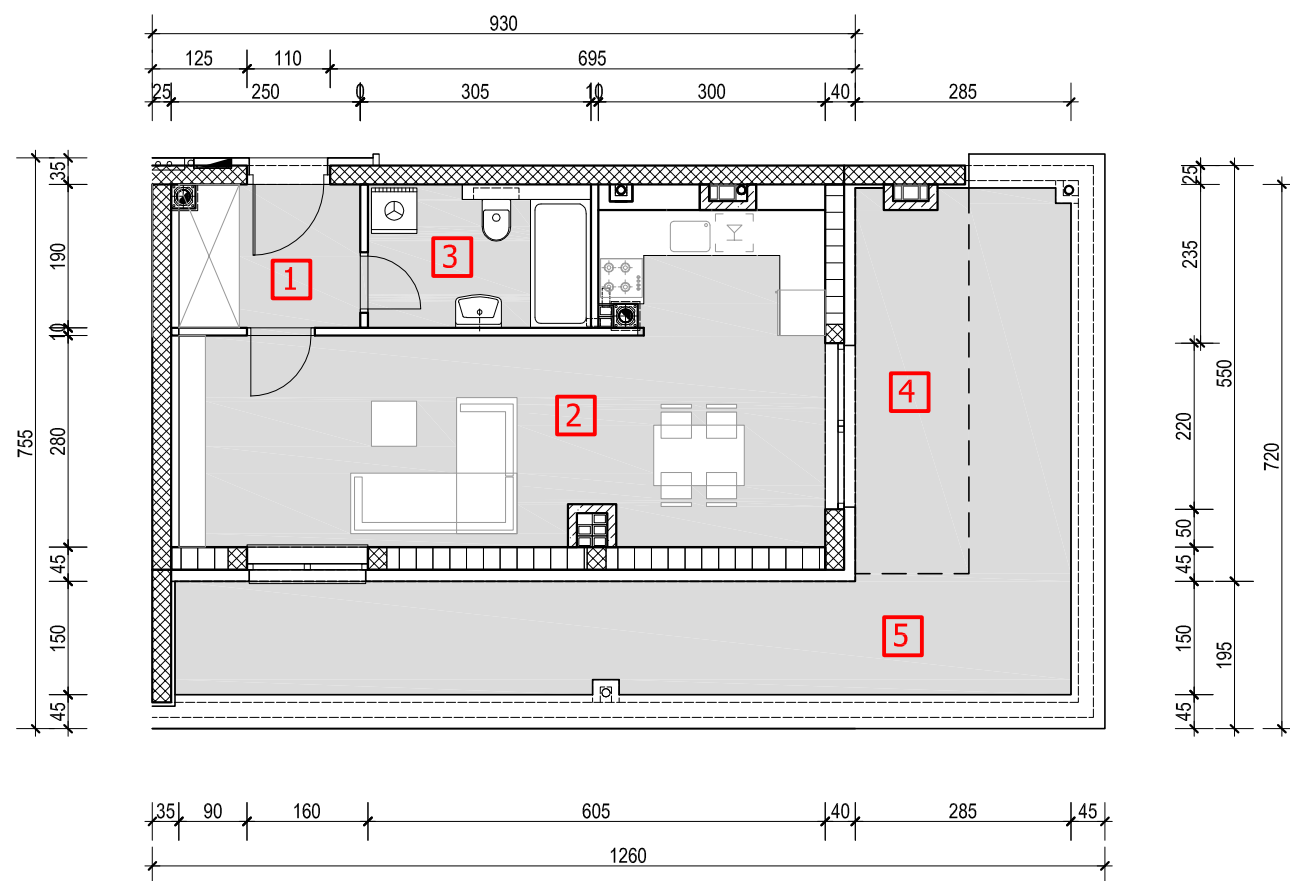

rb.	naziv prostorije	m ²	k	k x m ²
POSEBNI DIO				
1.	ULAZNI PROSTOR	4,49	1	4,49
2.	KUHINJA,BLAG. I D.BORAVAK	28,34	1	28,34
3.	KUPAONICA	5,61	1	5,61
4.	NATKRIVENA TERASA	7,44	0,5	3,72
5.	NENATKRIVENA TERASA	24,83	0,25	6,21
UKUPNO POSEBNI DIO		70,71		48,37
SPOREDNI DIO				
6.	SPREMIŠTE	2,37	0,5	1,19
7.	PARKIRALIŠTE	12,50	0,25	3,13
Ukupno NP stana		85,58	m²	
Ukupno NKP stana		52,69	m²	

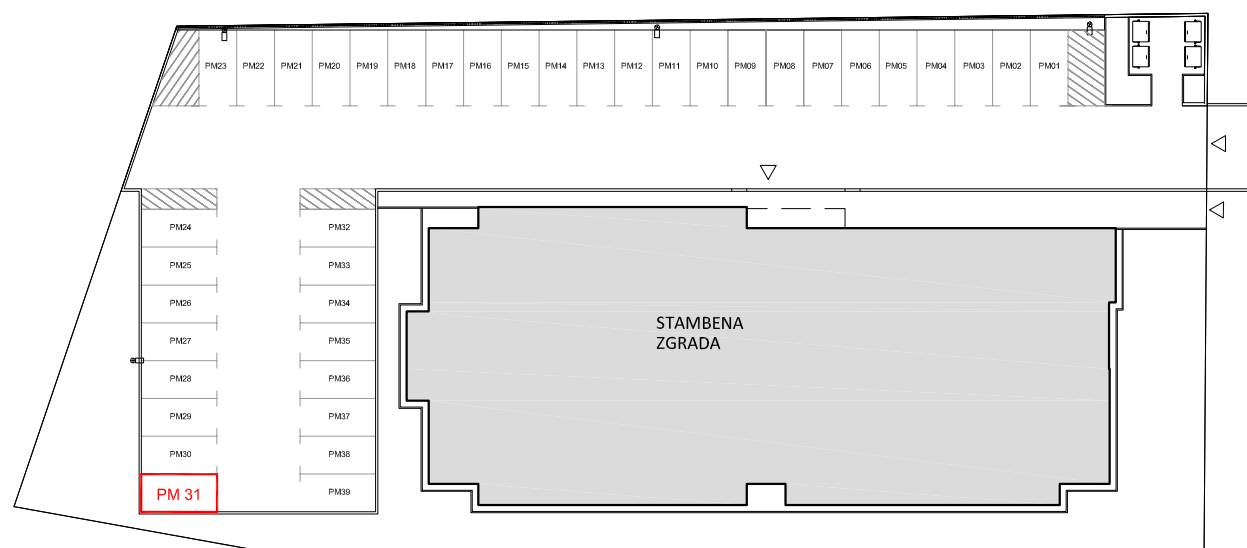

◀ situacija-položaj parkirališnog mjesta

▼ tlocrt prizemlja-položaj spremišta

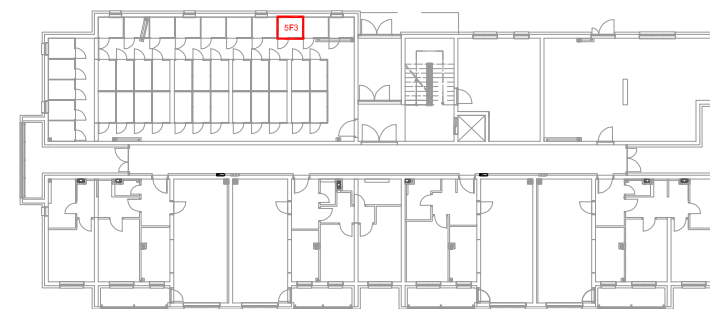

▼ tlocrt 5.kata-položaj stana

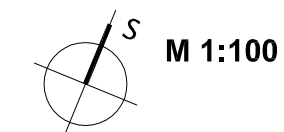
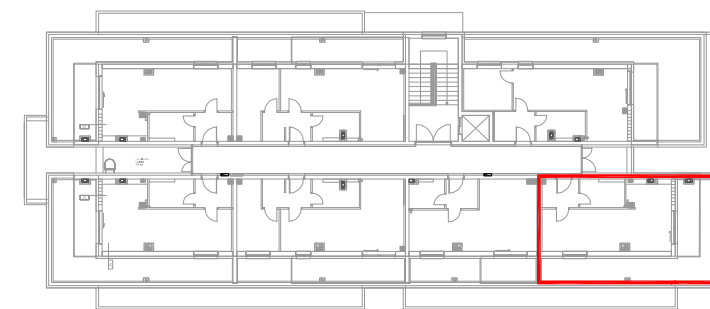

5F3

5.KAT-uvučeni kat

Stan oznake **F1** - garsonijera, nalazi se na 5. katu, dvostrano orijentiran sjever-zapad, a sastoji se od ulaznog prostora, kuhinje, blagovaonice i dnevnog boravka, te kupaonice i krovne terase.

Stanu pripada određeno spremište u prizemlju 5F1 i parkirališno mjesto PM 30.

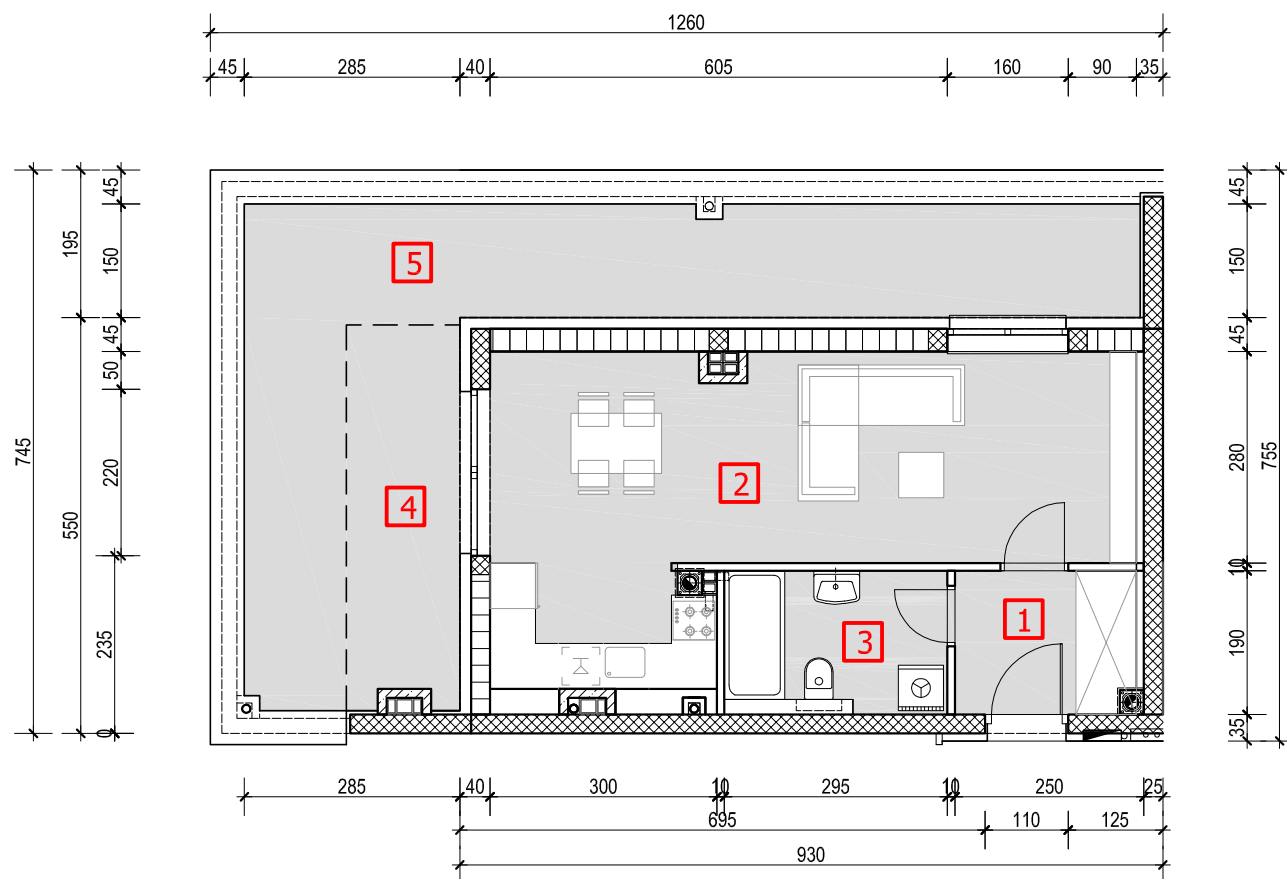

rb.	naziv prostorije	m ²	k	k x m ²
POSEBNI DIO				
1.	ULAZNI PROSTOR	4,49	1	4,49
2.	KUHINJA,BLAG. I D.BORAVAK	28,42	1	28,42
3.	KUPAONICA	5,61	1	5,61
4.	NATKRIVENA TERASA	7,44	0,5	3,72
5.	NENATKRIVENA TERASA	24,83	0,25	6,21
UKUPNO POSEBNI DIO		70,79		48,45
SPOREDNI DIO				
6.	SPREMIŠTE	2,37	0,5	1,19
7.	PARKIRALIŠTE	12,50	0,25	3,13
Ukupno NP stana		85,66	m²	
Ukupno NKP stana		52,77	m²	

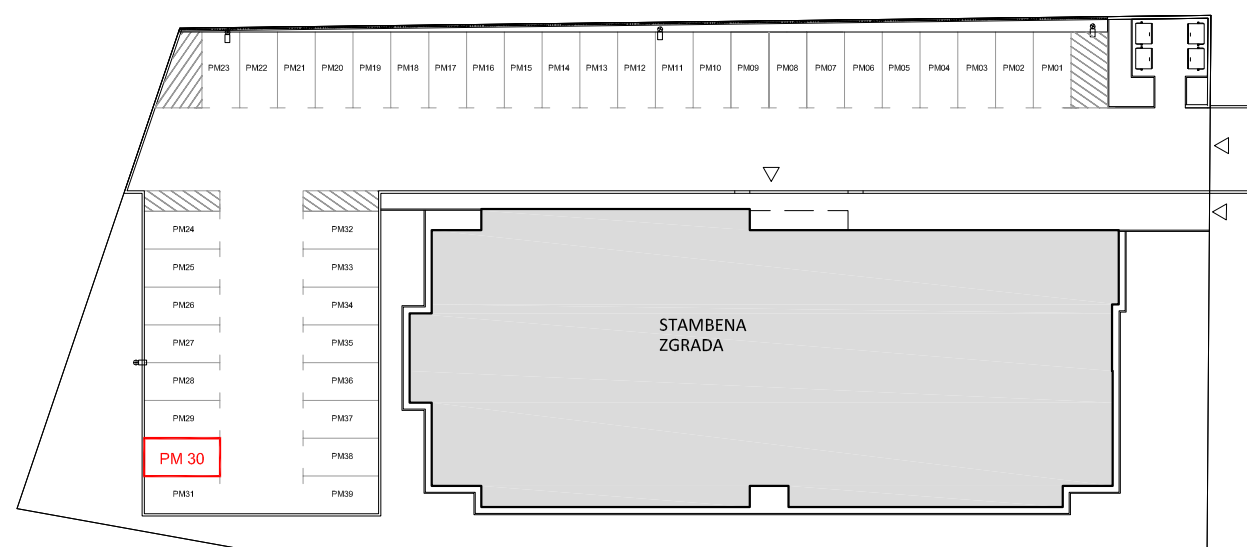

◀ situacija-položaj parkirališnog mjesta

▼ tlocrt prizemlja-položaj spremišta

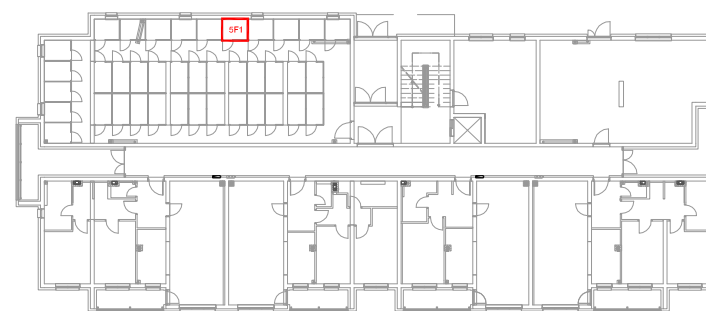

▼ tlocrt 5.kata-položaj stana 5F1

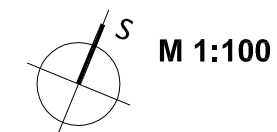
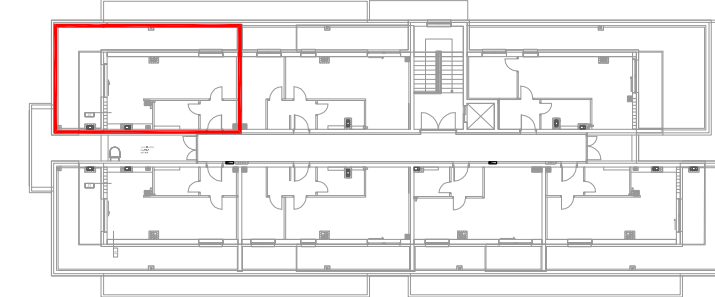

5.KAT-uvučeni kat

Stan oznake **A2** - 2 sobni, nalazi se na 5. katu, jednostrano orijentiran na sjever, a sastoji se od ulaznog prostora, kuhinje, blagovaonice i dnevnog boravka, sobe te kupaonice i krovne terase. Stanu pripada određeno spremište u prizemlju 5A2 i parkirališno mjesto PM 29.

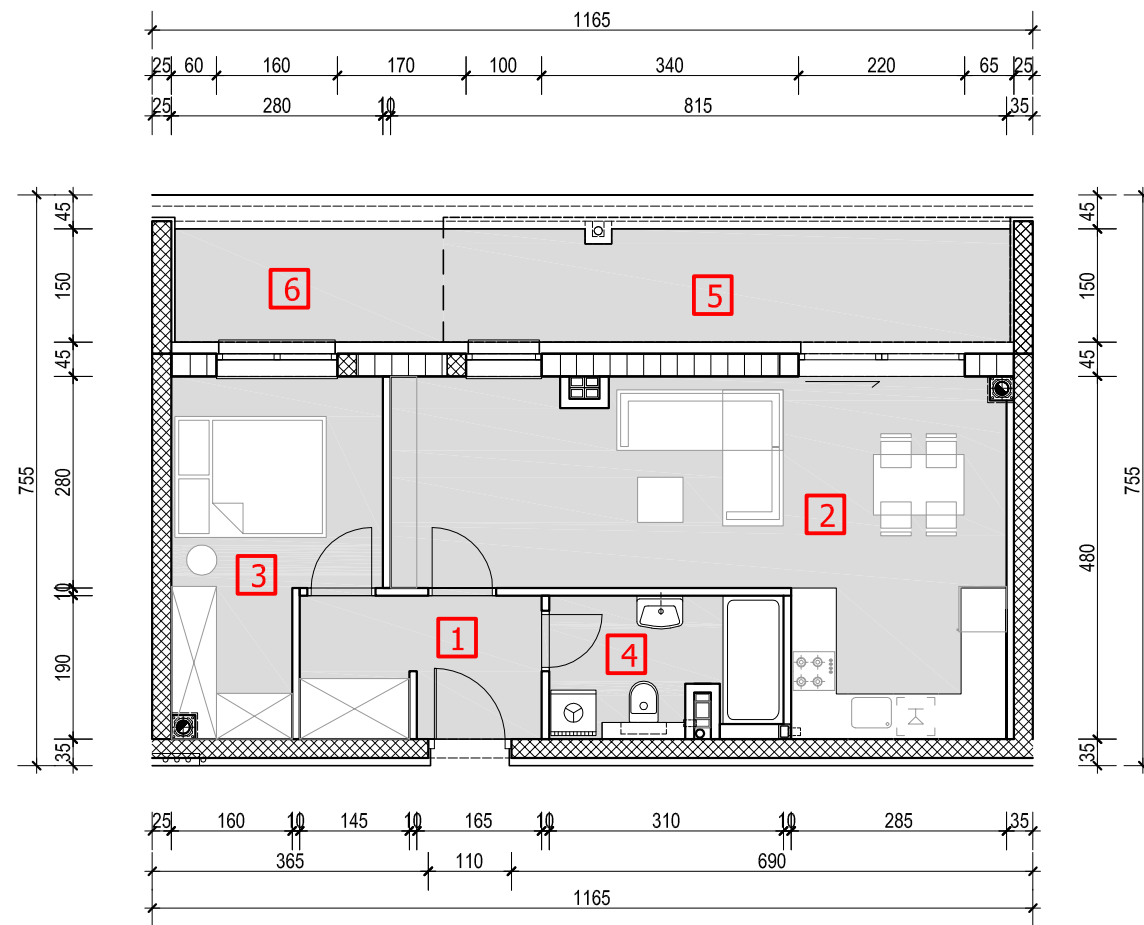

rb.	naziv prostorije	m ²	k	k x m ²
POSEBNI DIO				
1.	ULAZNI PROSTOR	5,99	1	5,99
2.	KUHINJA,BLAG. I D.BORAVAK	28,18	1	28,18
3.	SOBA	10,94	1	10,94
3.	KUPAONICA	5,38	1	5,38
5.	NATKRIVENA TERASA	11,18	0,5	5,59
6.	NENATKRIVENA TERASA	5,32	0,25	1,33
UKUPNO POSEBNI DIO		66,99		57,41
SPOREDNI DIO				
7.	SPREMIŠTE	2,50	0,5	1,25
8.	PARKIRALIŠTE	12,50	0,25	3,13
Ukupno NP stana		81,99	m²	
Ukupno NKP stana		61,79	m²	

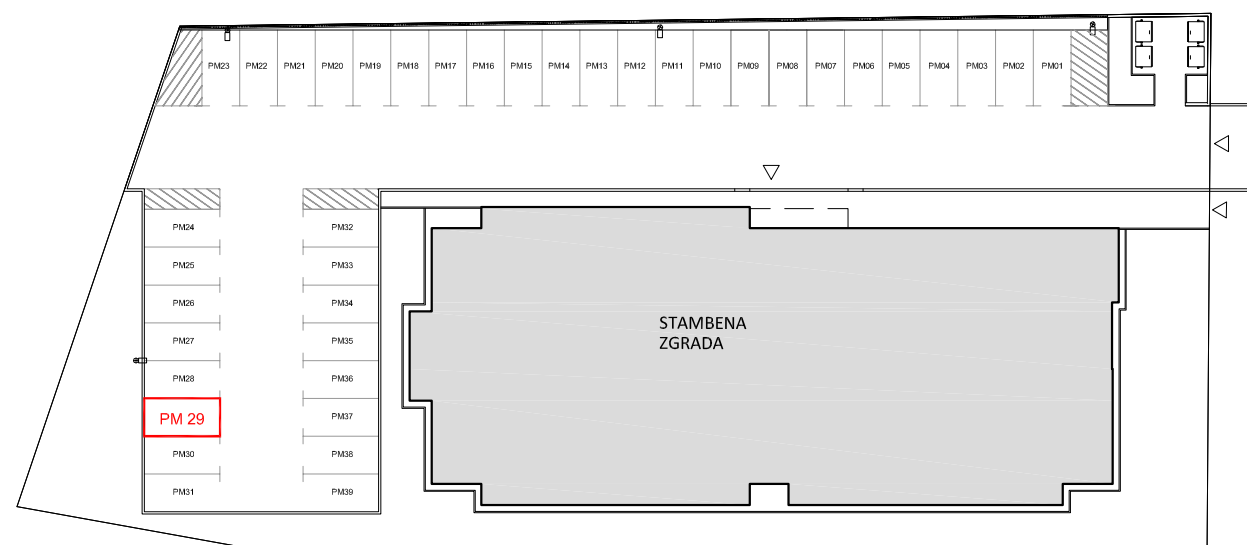

◀ situacija-položaj parkirališnog mjesta

▼ tlocrt prizemlja-položaj spremišta

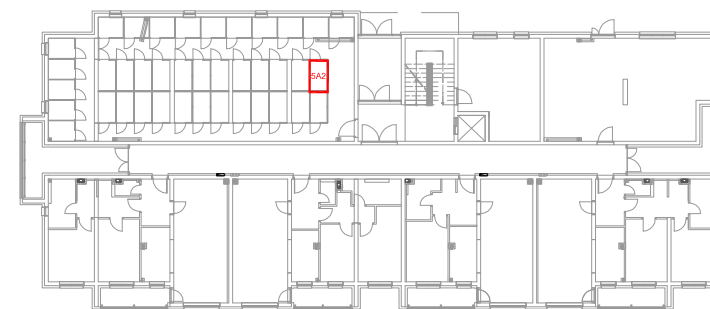

▼ tlocrt 5.kata-položaj stana

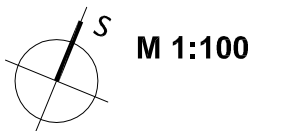
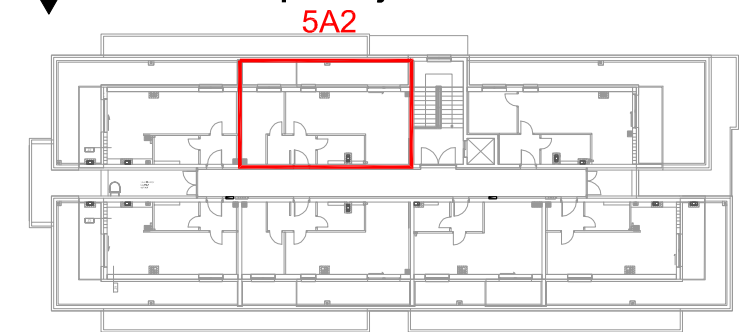

5.KAT-uvučeni kat

Stan oznake **5E1** - 1,5 sobni, nalazi se na 5. katu, dvostrano orijentiran sjever-istok, a sastoji se od ulaznog prostora, kuhinje, blagovaonice i dnevnog boravka, sobe te kupaonice i krovne terase. Stanu pripada određeno spremište u prizemlju 5E1 i parkirališno mjesto PM 14.

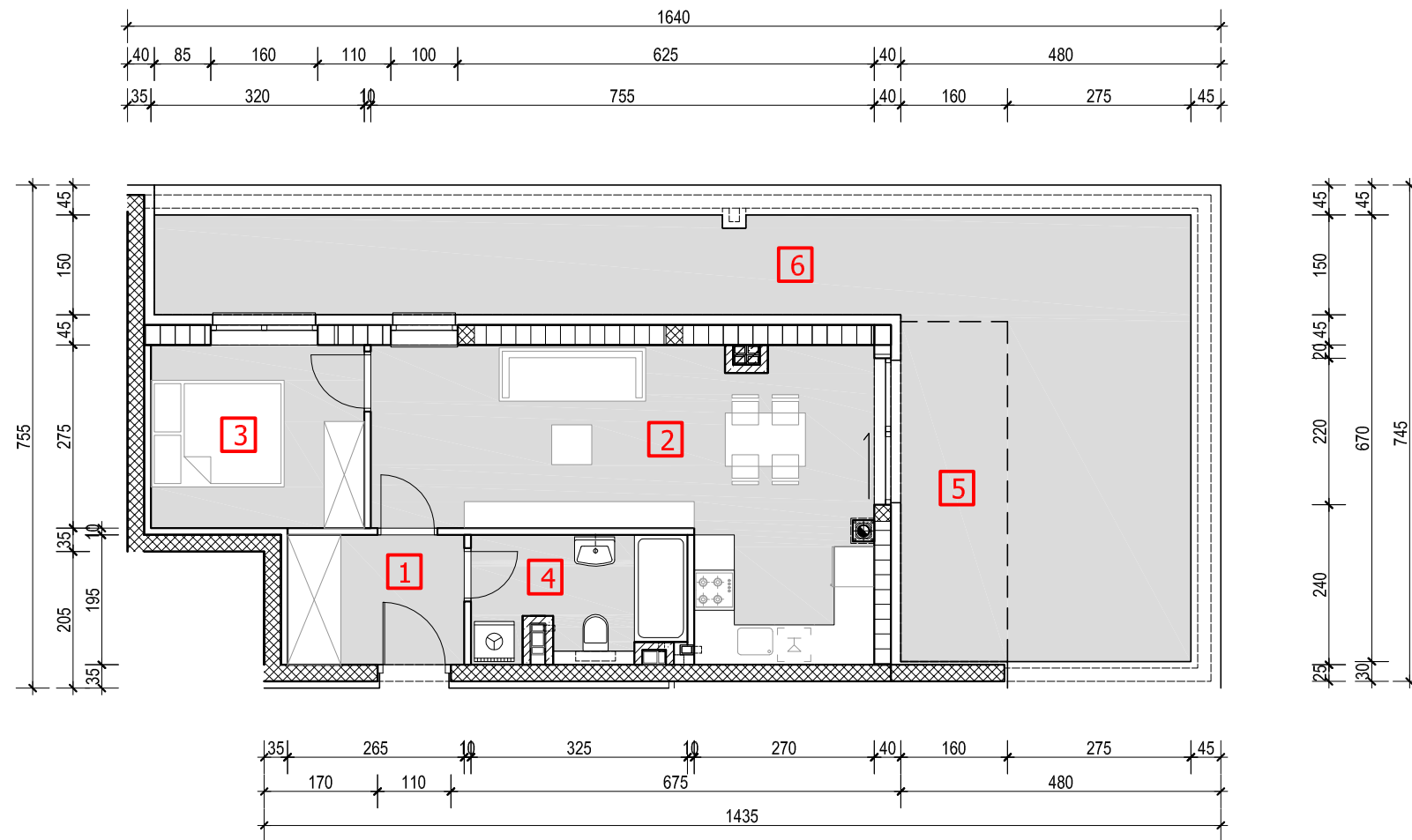

rb.	naziv prostorije	m ²	k	k x m ²
POSEBNI DIO				
1.	ULAZNI PROSTOR	5,17	1	5,17
2.	KUHINJA,BLAG. I D.BORAVAK	25,93	1	25,93
3.	SOBA	8,80	1	8,8
3.	KUPAONICA	5,73	1	5,73
5.	NATKRIVENA TERASA	8,16	0,5	4,08
6.	NENATKRIVENA TERASA	37,71	0,25	9,43
UKUPNO POSEBNI DIO		91,50		59,14
SPOREDNI DIO				
7.	SPREMIŠTE	2,37	0,5	1,19
8.	PARKIRALIŠTE	12,50	0,25	3,13
Ukupno NP stana		106,37	m²	
Ukupno NKP stana		63,46	m²	

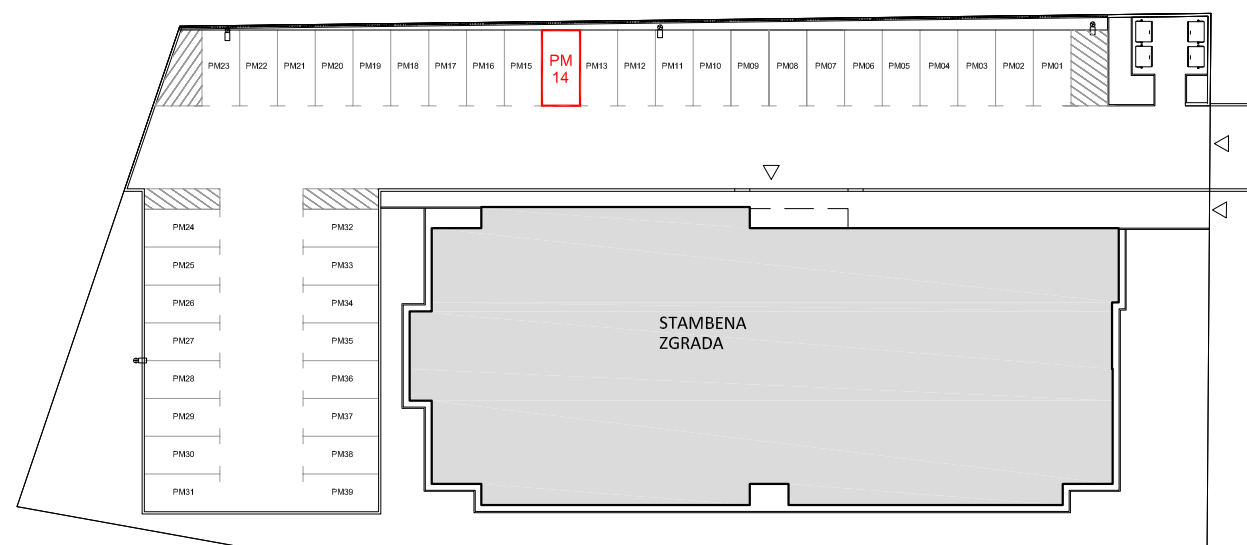

◀ situacija-položaj parkirališnog mjesta

▼ tlocrt prizemlja-položaj spremišta

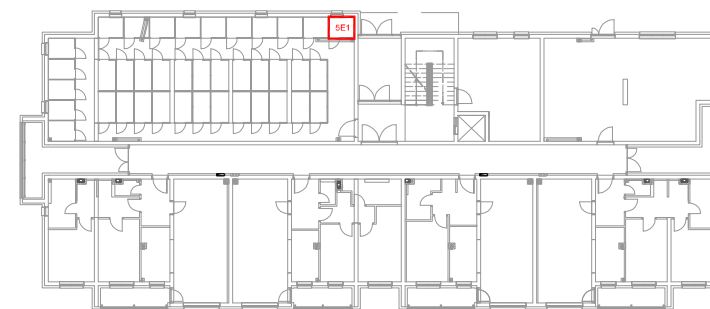

▼ tlocrt 5.kata-položaj stana

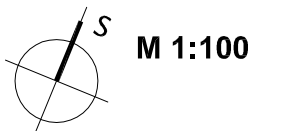
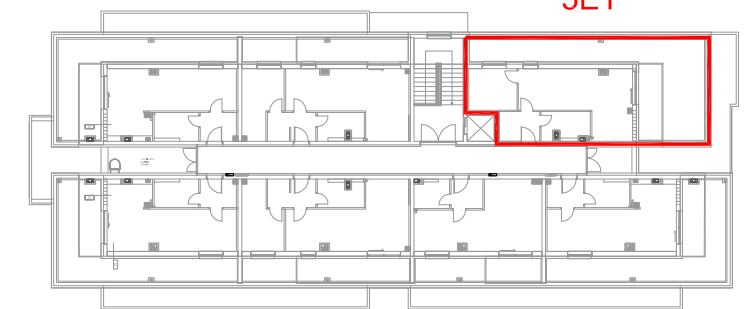

--- APN-----STAMBENA GRAĐEVINA-zgrada POS-a Virovitica--- KATALOG STANOVA-----LAKO PRILAGODLJIVI STANOVI---

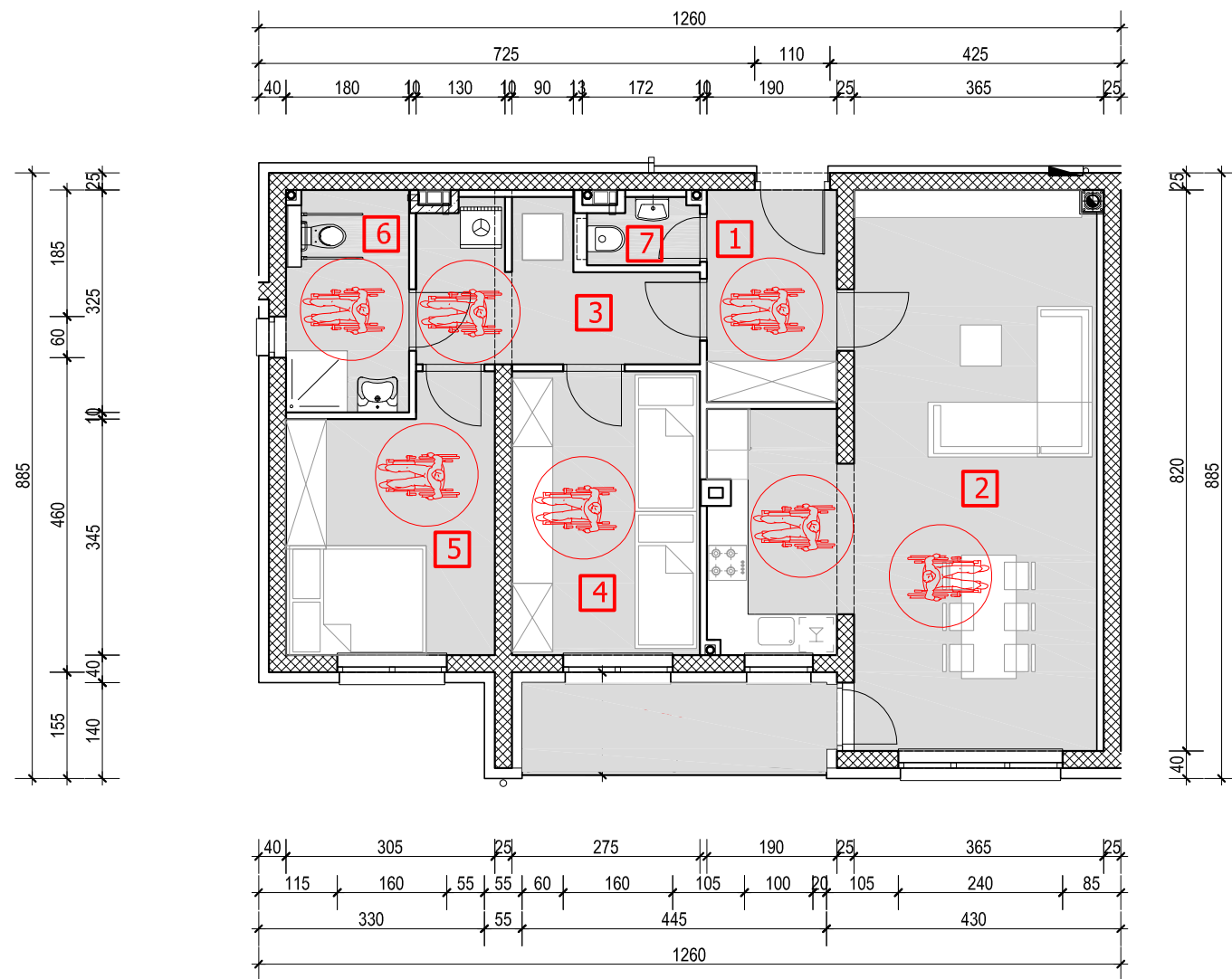

PRIZEMLJE

Stan oznake **C1** - 3 sobni stan, nalazi se na prizemnoj etaži, dvostrano orijentiran jug-zapad, a sastoji se od ulaznog prostora, kuhinje, blagovaonice i dnevnog boravka, te hodnika, 2 spavaće sobe, kupaonice, wc-a, prostora za tehniku i loggie.

Stanu pripada određeno spremište u prizemlju 0C1 i parkirališno mjesto PM 01.

(stan pristupačan osobama s invaliditetom i smanjene pokretljivosti)

rb.	naziv prostorije	m ²	k	k x m ²
POSEBNI DIO				
1.	ULAZNI PROSTOR	5,89	1	5,89
2.	KUHINJA,BLAG. I D.BORAVAK	36,25	1	36,25
3.	HODNIK	7,87	1	7,87
4.	SOBA-1	11,41	1	11,41
5.	SOBA-2	11,33	1	11,33
6.	KUPAONICA	5,80	1	5,8
7.	WC	1,49	1	1,49
8.	LOGGIA	5,93	0,75	4,45
UKUPNO POSEBNI DIO		85,97		84,49
SPOREDNI DIO				
9.	SPREMIŠTE	2,49	0,5	1,25
10.	PARKIRALIŠTE	12,50	0,25	3,13
Ukupno NP stana		100,96	m²	
Ukupno NKP stana		88,87	m²	

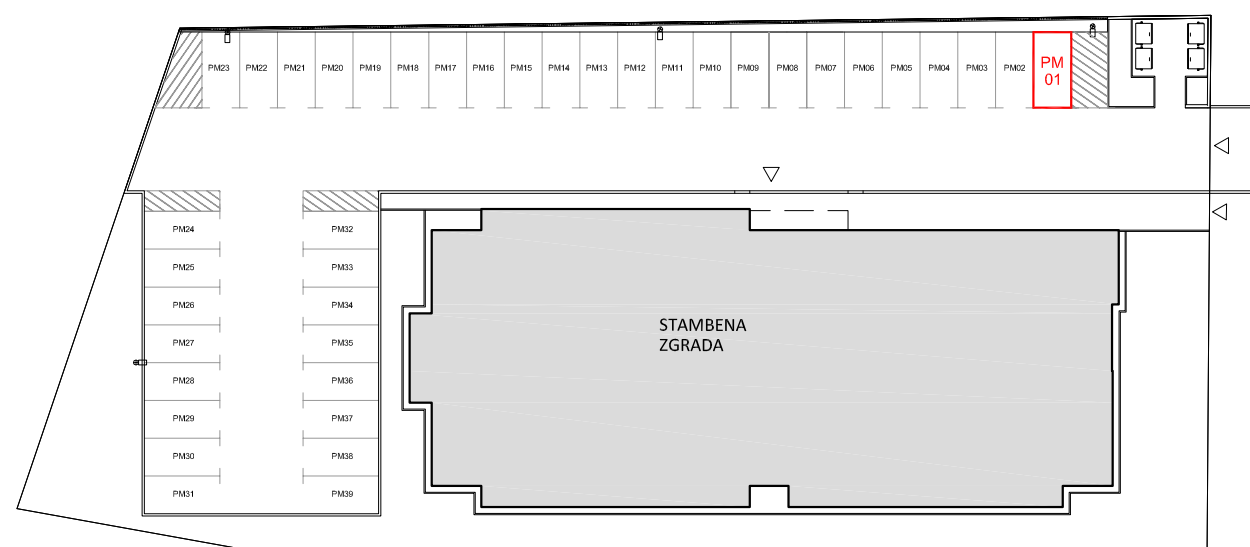

◀ situacija-položaj parkirališnog mjesta

▼ tlocrt prizemlja-položaj spremišta

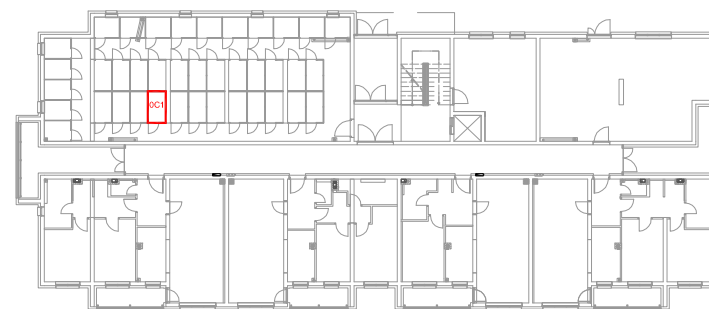

▼ tlocrt prizemlja-položaj stana

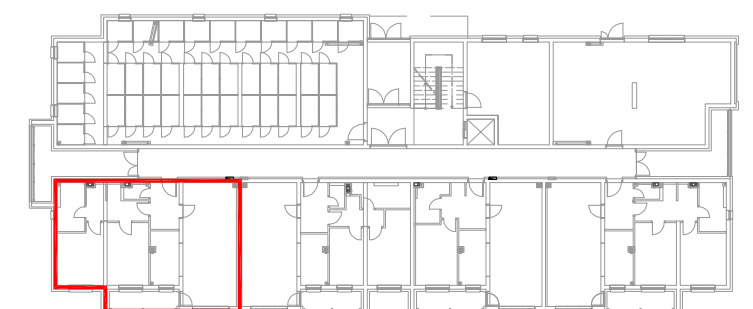

0C1

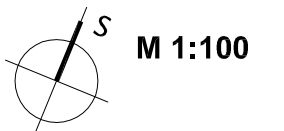

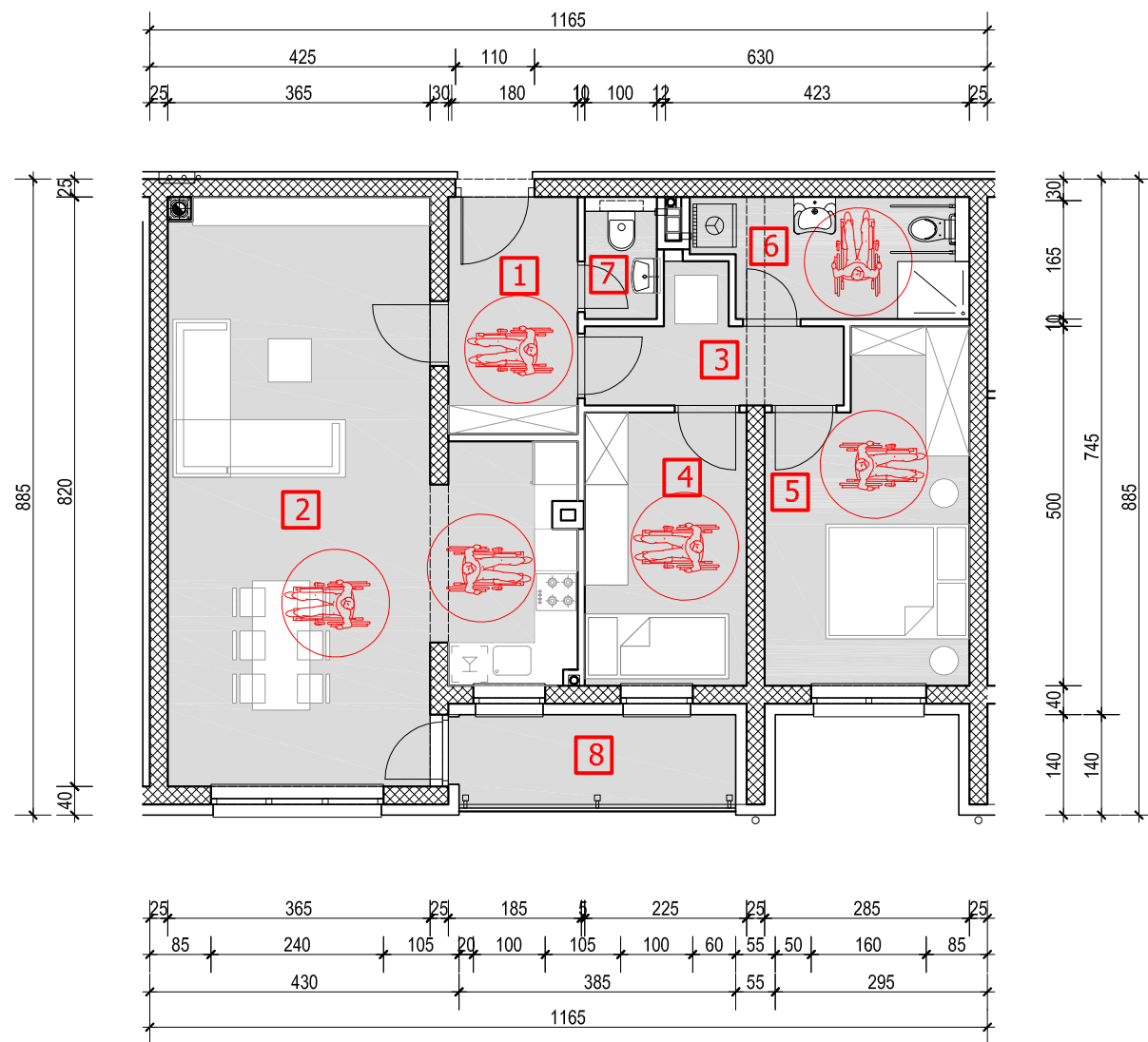

PRIZEMLJE

Stan oznake **B1** - 2,5 sobni stan, nalazi se na prizemnoj etaži, jednostrano orijentiran na jug, a sastoji se od ulaznog prostora, kuhinje, blagovaonice i dnevnog boravka, hodnika, 2 spavaće sobe, kupaonice, wc-a i loggie.

Stanu pripada spremište u prizemlju OB1 i parkirališno mjesto PM 23.

(stan pristupačan osobama s invaliditetom i smanjene pokretljivosti)

rb.	naziv prostorije	m ²	k	k x m ²
POSEBNI DIO				
1.	ULAZNI PROSTOR	5,94	1	5,94
2.	KUHINJA,BLAG. I D.BORAVAK	36,32	1	36,32
3.	HODNIK	4,77	1	4,77
4.	SOBA-1	8,55	1	8,55
5.	SOBA-2	12,81	1	12,81
6.	KUPAONICA	6,03	1	6,03
7.	WC	1,70	1	1,7
8.	LOGGIA	5,15	0,75	3,86
UKUPNO POSEBNI DIO		81,27		79,98
SPOREDNI DIO				
9.	SPREMIŠTE	2,55	0,5	1,28
10.	PARKIRALIŠTE	12,50	0,25	3,13
Ukupno NP stana		96,32	m²	
Ukupno NKP stana		84,39	m²	

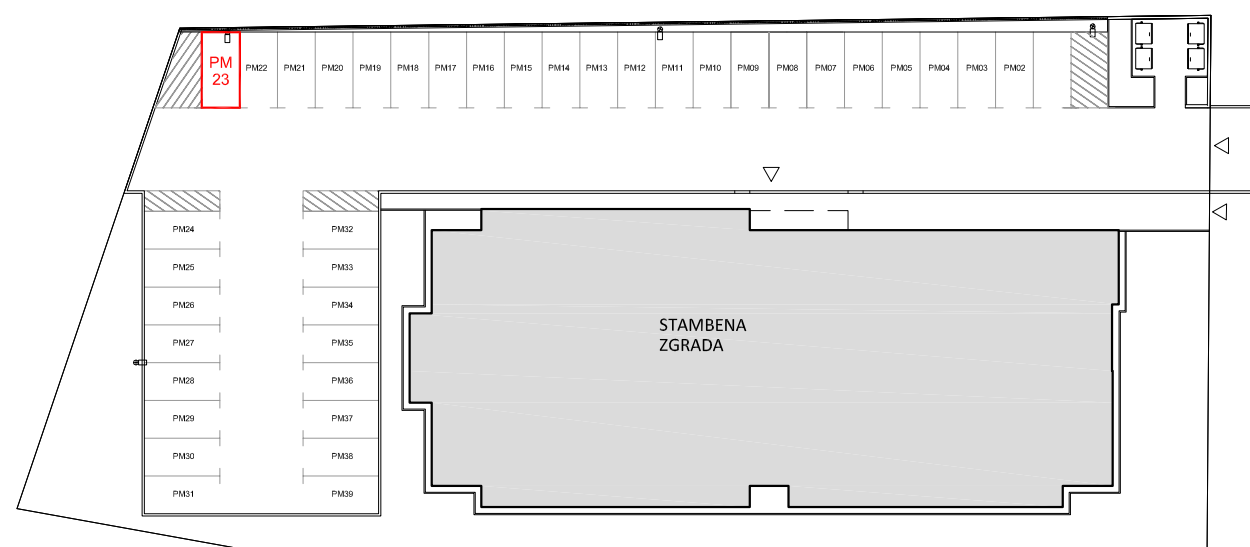

◀ situacija-položaj parkirališnog mjesta

▼ tlocrt prizemlja-položaj spremišta

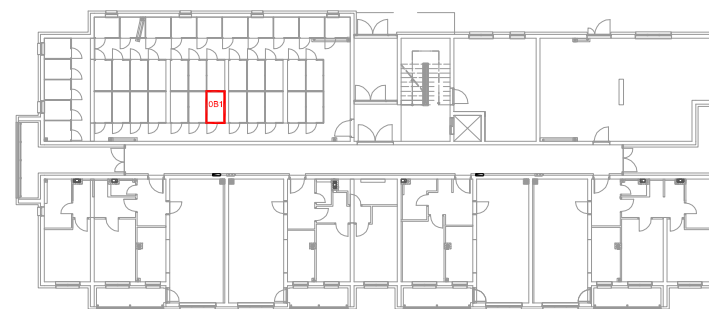

▼ tlocrt prizemlja-položaj stana

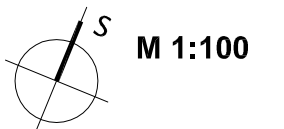
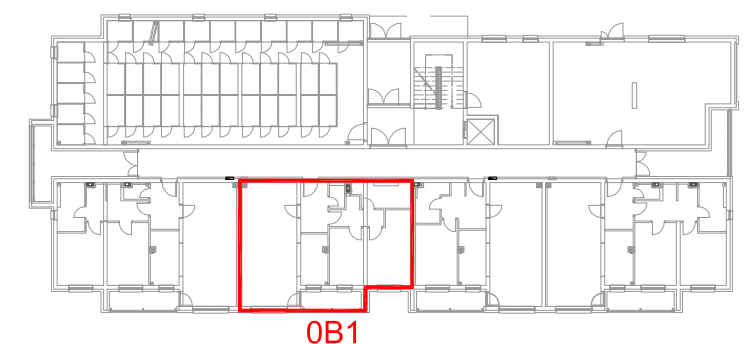

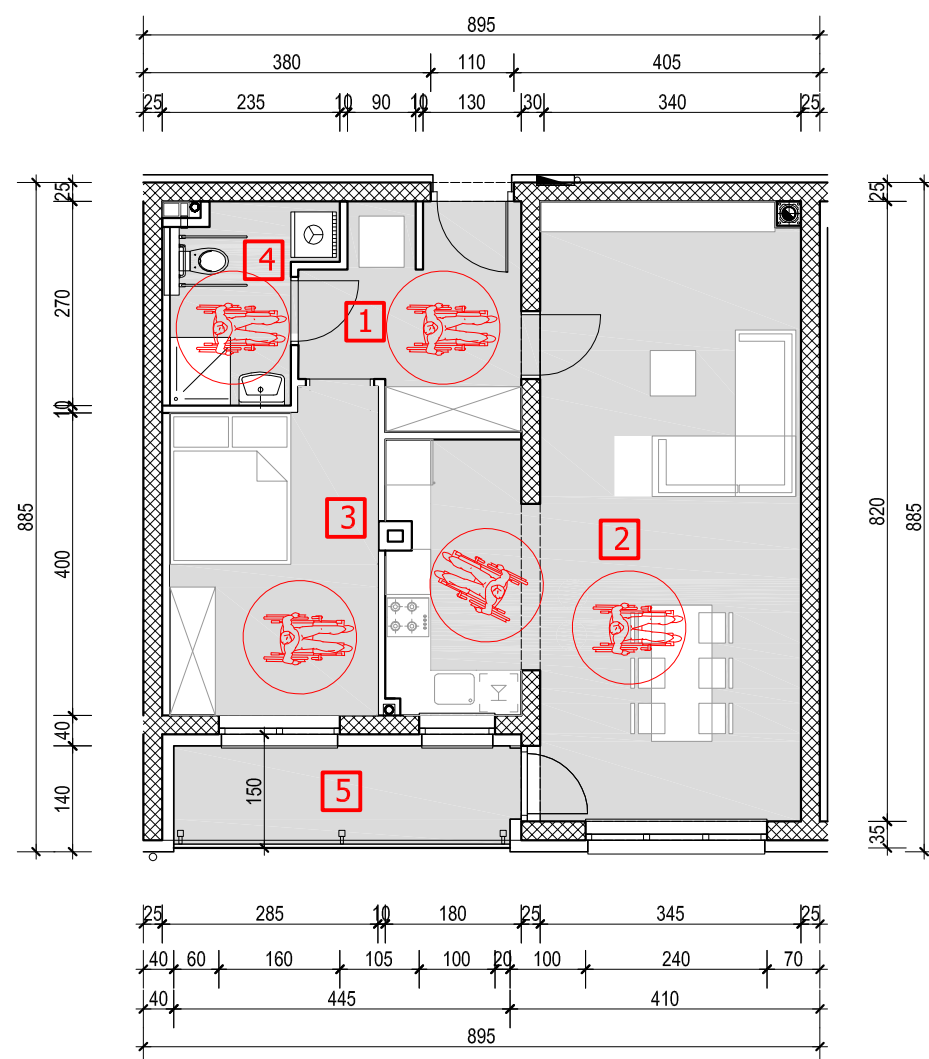

PRIZEMLJE

Stan oznake **A1** - 2 sobni stan, nalazi se na prizemnoj etaži, jednostrano orijentiran na jug, a sastoji se od ulaznog prostora, kuhinje, blagovaonice i dnevnog boravka, hodnika, 1 spavaće sobe, kupaoalice i loggie. Stanu pripada spremište u prizemlju 0A1 te parkirališno mjesto PM 24.

(stan pristupačan osobama s invaliditetom i smanjene pokretljivosti)

rb.	naziv prostorije	m ²	k	k x m ²
POSEBNI DIO				
1.	ULAZNI PROSTOR	7,52	1	7,52
2.	KUHINJA,BLAG. I D.BORAVAK	35,12	1	35,12
3.	SOBA	11,37	1	11,37
4.	KUPAONICA	4,66	1	4,66
5.	LOGGIA	5,93	0,75	4,45
UKUPNO POSEBNI DIO		64,60		63,12
SPOREDNI DIO				
6.	SPREMIŠTE	2,50	0,5	1,25
7.	PARKIRALIŠTE	12,50	0,25	3,13
Ukupno NP stana		79,60	m²	
Ukupno NKP stana		67,50	m²	

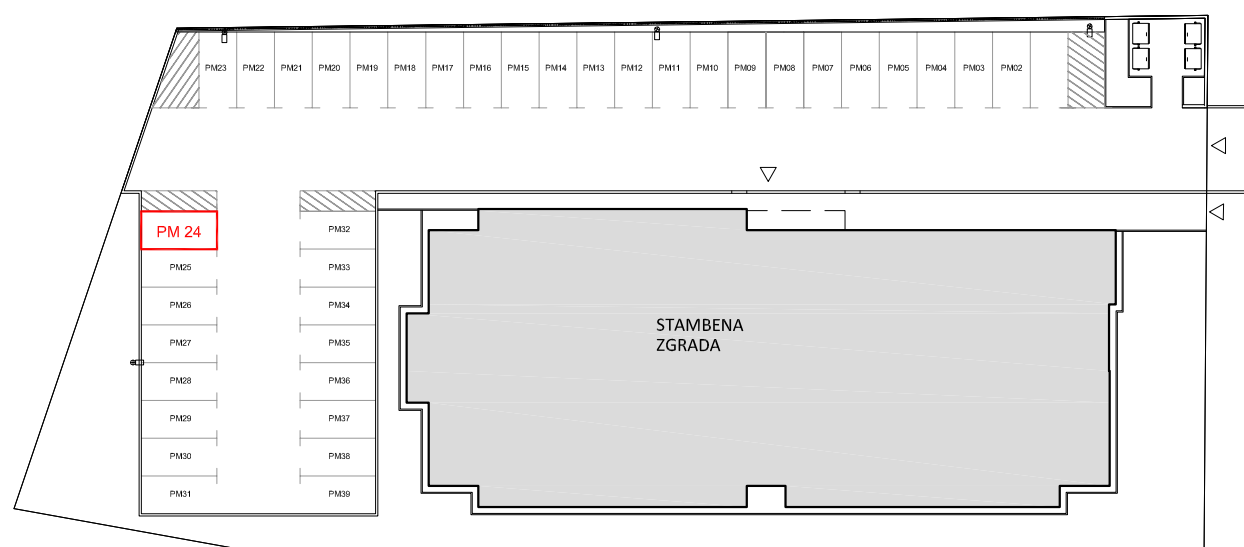

◀ situacija-položaj parkirališnog mjesta

▼ tlocrt prizemlja-položaj spremišta

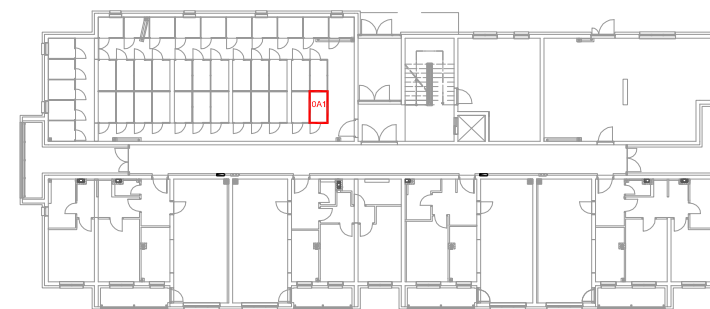

▼ tlocrt prizemlja-položaj stana

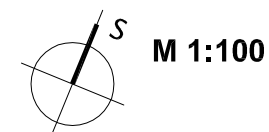
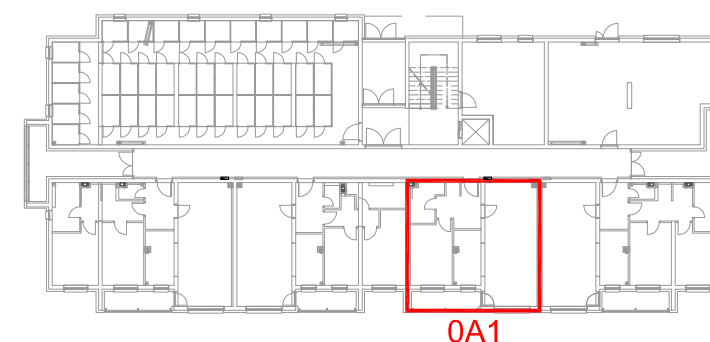

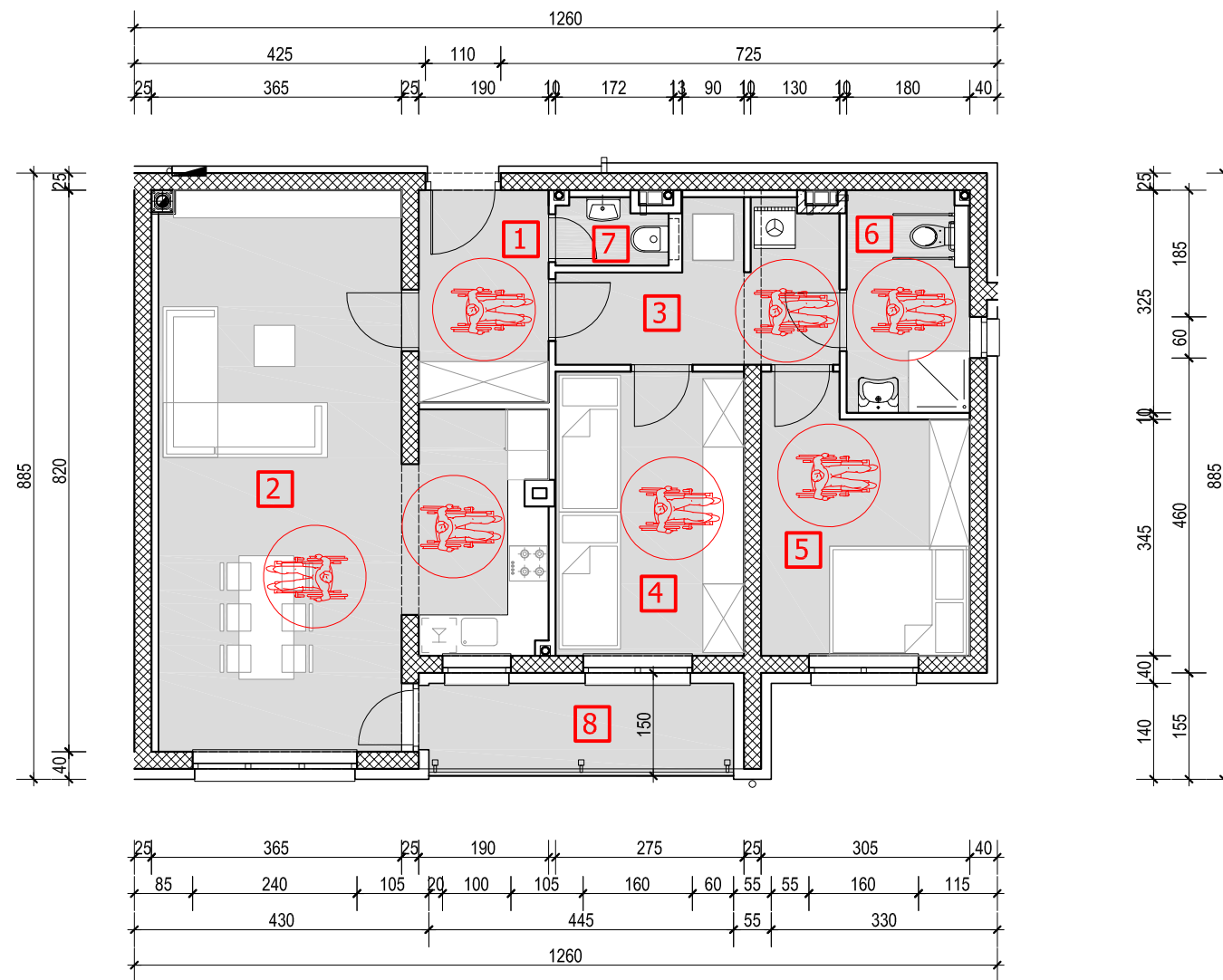

PRIZEMLJE

Stan oznake **C2** - 3 sobni stan, nalazi se na prizemnoj etaži, dvostrano orijentiran jug-istok, a sastoji se od ulaznog prostora, kuhinje, blagovaonice i dnevnog boravka, te hodnika, 2 spavaće sobe, kupaonice, wc-a, prostora za tehniku i loggie.

Stanu pripada određeno spremište u prizemlju 0C2 i parkirališno mjesto PM 32.

(stan pristupačan osobama s invaliditetom i smanjene pokretljivosti)

rb.	naziv prostorije	m ²	k	k x m ²
POSEBNI DIO				
1.	ULAZNI PROSTOR	5,89	1	5,89
2.	KUHINJA,BLAG. I D.BORAVAK	36,25	1	36,25
3.	HODNIK	7,87	1	7,87
4.	SOBA-1	11,41	1	11,41
5.	SOBA-2	11,33	1	11,33
6.	KUPAONICA	5,80	1	5,8
7.	WC	1,49	1	1,49
8.	LOGGIA	5,93	0,75	4,45
UKUPNO POSEBNI DIO		85,97		84,49
SPOREDNI DIO				
9.	SPREMIŠTE	2,49	0,5	1,25
10.	PARKIRALIŠTE	12,50	0,25	3,13
Ukupno NP stana		100,96	m²	
Ukupno NKP stana		88,87	m²	

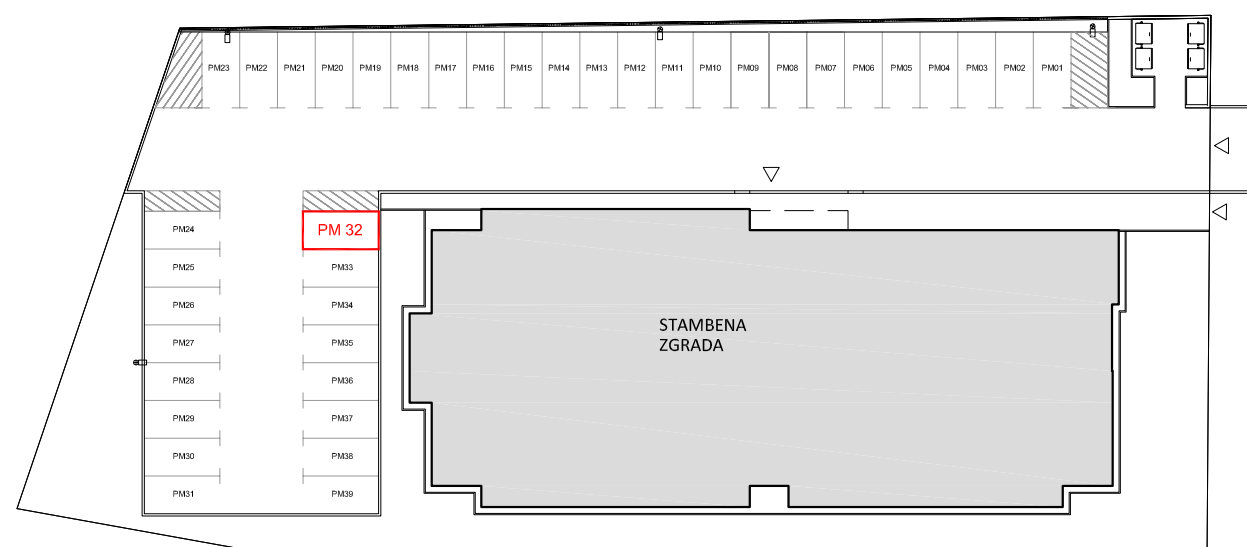

◀ situacija-položaj parkirališnog mjesta

▼ tlocrt prizemlja-položaj spremišta

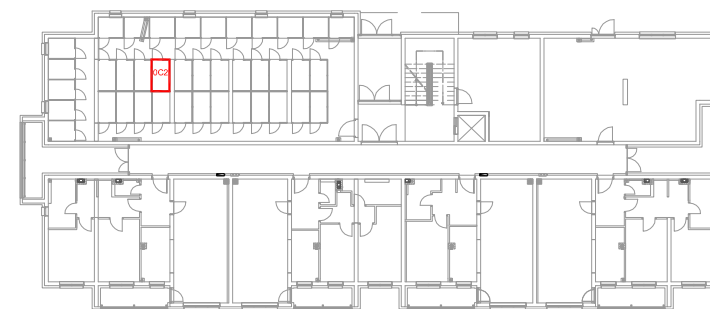

▼ tlocrt prizemlja-položaj stana

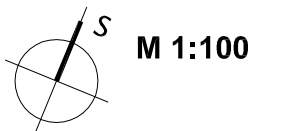
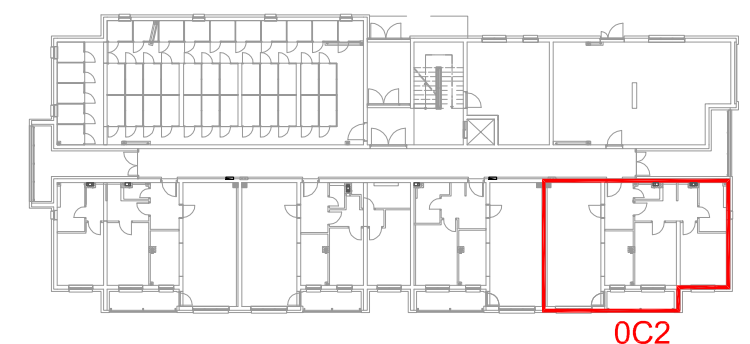

--- APN---KATALOG STANOVA----- STAMBENA GRAĐEVINA-zgrada POS-a VIROVITICA-----studeni 2025.---